

LUDOIL ENERGIA SRL

CODICE FISCALE 07047491217

VIA TARANTO 40, 80035, NOLA (NA) , IT

Sintesi



FATTURATO	CAPITALE SOCIALE	DIPENDENTI
382.248.156€	20.000.000€	37

FIDO COMMERCIALE CRIBIS D&B

✓ Non sono stati rilevati eventi negativi

€ 10.000.000

Impatto Covid 19

Si ritiene che l'azienda possa essere stata impattata marginalmente dall'emergenza causata dal Covid 19. Mantenere il livello di attenzione coerente con la tipologia di fornitura.

Profilo

NATURA GIURIDICA
Societa' A Responsabilita'
Limitata Con Unico Socio

CODICE FISCALE
07047491217
CCIAA/REA
NA 857747
DATA COSTITUZIONE
21/11/2011

ATECO 2007
4671 Commercio All'Ingrosso Di
Prodotti Petroliferi E Lubrificanti
Per Autotrazione, Di
Combustibili Per Riscaldamento
PARTITA IVA
07047491217
CRIF NUMBER
IT88E60A09S0001
DATA INIZIO ATTIVITA'
20/12/2011

SEDE LEGALE
VIA TARANTO, 40, 80035 NOLA (NA), Italia
SEDE AMMINISTRATIVA
VIA TARANTO, 40, 80035 NOLA (NA), Italia

TELEFONO
0815122665

EMAIL CERTIFICATA
✉ LUDOILENERGIASRL@P
EC.IT

EMAIL PUBBLICA
✉ info@ludoil.it

STATO ATTIVITÀ
Attiva

RAPPRESENTANTE DELL'IMPRESA
FRANZESE LUCIA GIUSEPPINA
FRNLGS70C64G190R
(Amministratore Unico)

DATA SCADENZA CODICE LEI
18/04/2022

NACE
4671 Commercio All'Ingresso Di
Combustibili Solidi, Liquidi,
Gassosi E Di Prodotti Derivati
CERTIFICAZIONI DI QUALITÀ
Sì
6 PRATICHE RI DAL 02/11/2020
CODICE LEI
8156009C0F8F98FFFF47

SITO WEB
<https://ludoil.it/>

Eventi Rilevanti

- ✓ Nessun Protesto rilevato
- ✓ Non sono stati rilevati Atti da Conservatoria
- ✓ Non sono state rilevate Procedure in Corso
- ✓ Non sono state rilevate Richieste di Procedure/Note

Management Aziendale

CONSIGLIO DI AMMINISTRAZIONE	SINDACI E ORGANI DI CONTROLLO
1	1
ALTRI ESPONENTI	
1	

Richieste sulla posizione

RICHIESTE ULTIMI 12 MESI
33

Organi di Controllo

PRESENZA ORGANO DI CONTROLLO
Sì

Dati di Bilancio

31/12/2020

FATTURATO €	ACQUISTI €
382.248.156	226.327.848
↑ +34,65%	↑ +39,98%
EBITDA €	EBIT €
5.359.407	5.083.973
↑ +61,09%	↑ +64,59%
PATRIMONIO NETTO €	DEBITI VERSO FORNITORI ESIGIBILI A BREVE
25.514.553	€
↑ +2,94%	33.672.474
	↑ +127,46%

BILANCIO CONSOLIDATO PRESENTE

Esperienze di pagamento

L'AZIENDA PAGA REGOLARMENTE.

Notizie

NEWS DI STAMPA
0

Legami Societari

SOCI
1

LA SOCIETÀ APPARTIENE A UN GRUPPO O È SOGGETTA A UN CONTROLLO

CRIBIS D&B per l'elaborazione dei propri report raccoglie dati provenienti da fonti pubbliche e/o pubblicamente e generalmente accessibili da chiunque e li mantiene costantemente aggiornati con il massimo livello di aggiornamento possibile, attraverso processi automatizzati e semiautomatizzati, processi manuali con operatori specializzati, inclusi processi di verifica e aggiornamento proattivo.

Valutazione Cribis D&B

Rating Cribis D&B

Il Rating CRIBIS D&B rappresenta l'indicatore sintetico della consistenza e della rischiosità dell'azienda. La consistenza finanziaria è calcolata sulla base del Patrimonio Netto (da bilancio o stimato) e sulla base del Capitale Sociale, mentre la rischiosità è derivata dal Failure Score CRIBIS D&B. L'indicatore varia da 1 (minima rischiosità) a 4 (massima rischiosità).

Valutazione del rischio



Trend e comparazione settoriale del Rating CRIBIS D&B

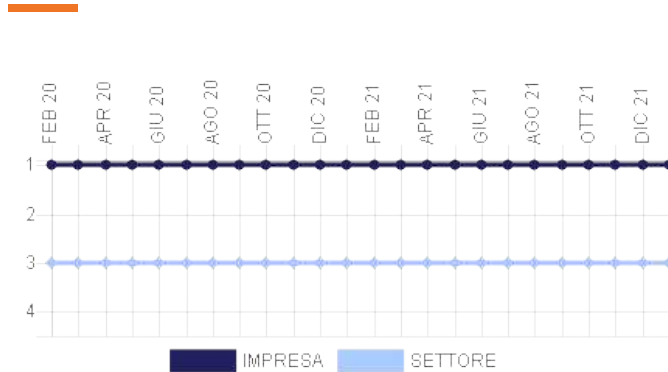

Comparazione settoriale del Rating CRIBIS D&B

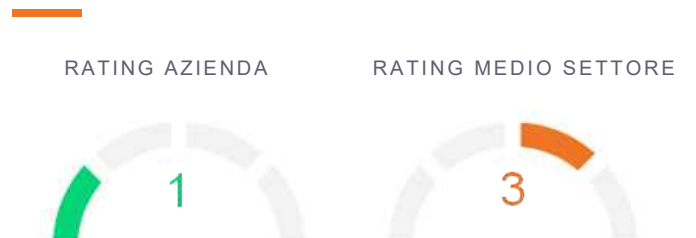

Dati di pagamento Cribis D&B

La sezione riporta il dettaglio sulle performance di pagamento, grazie alle esperienze raccolte da CRIBIS D&B tramite il programma CRIBIS iTrade.

Sintesi esperienze di pagamento azienda

L'AZIENDA PAGA REGOLARMENTE.

NUMERO DI ESPERIENZE DI PAGAMENTO (ULTIMI 12 MESI)

15

TOTALE VALORE DELLE ESPERIENZE

56.717.296

VALORE MEDIO DELLE ESPERIENZE

3.781.153,07

Comparazione settoriale del Paydex CRIBIS D&B

PAYDEX AZIENDA



TREND ULTIMI 30GG

AZIENDA ↔

PAYDEX MEDIO SETTORE



TREND ULTIMI 30GG

SETTORE ↔

Sommario delle esperienze di pagamento

VALORE IN EURO PER BANDA	NUMERO DI ESPERIENZE	VALORE TOTALE DELLE ESPERIENZE	% PAGATO ENTRO I TERMINI	1 - 30 GIORNI	31 - 60 GIORNI	61 - 90 GIORNI	91+ GIORNI
>75.000	6	56.552.030	100,00%	-	-	-	-
50.000-74.999	-	-	-	-	-	-	-
25.000-49.999	2	92.962	50,00%	50,00%	-	-	-
10.000-24.999	2	46.481	100,00%	-	-	-	-
<10.000	5	25.823	80,00%	20,00%	-	-	-
TOTALE	15	56.717.296					

Analisi delle esperienze rilevate

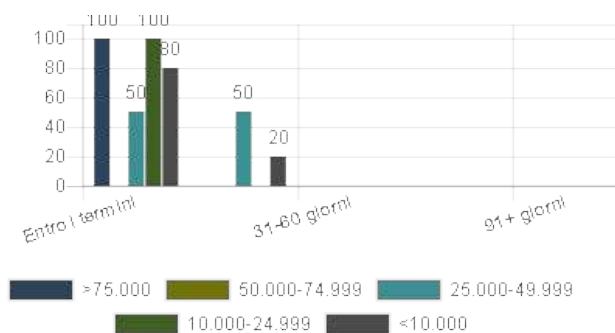

Andamento dei pagamenti comparato al settore

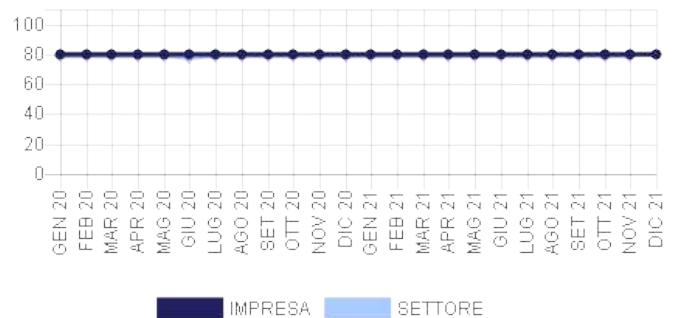

Impatto Covid 19

Impatto Covid 19

La sezione raccoglie informazioni e indicazioni operative relative all'impatto dell'emergenza COVID-19 sull'azienda e sulla sua reale capacità di continuare la propria attività.

Si ritiene che l'azienda possa essere stata impattata marginalmente dall'emergenza causata dal Covid 19.
Mantenere il livello di attenzione coerente con la tipologia di fornitura.

Nota metodologica

L'evento che il tessuto imprenditoriale italiano e mondiale si è trovato ad affrontare a seguito dell'emergenza COVID-19 è del tutto straordinario, con caratteristiche differenti dalle crisi affrontate nell'ultimo ventennio. Le valutazioni di rischio espresse da Cribis (Rating e Score) recepiscono gli impatti della crisi grazie ai dati di pagamento raccolti costantemente con il programma CRIBIS iTrade e all'intensificazione del presidio di molte altre fonti rilevanti e in continuo aggiornamento, quali ad esempio le news di stampa che possano influire sul profilo di rischio delle imprese. Oltre a questo, data la singolarità del momento, Cribis ha scelto di sviluppare un modello di stima dell'impatto che ogni impresa sta affrontando. L'incrocio tra l'impatto stimato e il profilo di rischio, che fornisce un'indicazione sulla solidità dell'impresa, vuole fornire i suggerimenti di azione per una gestione efficace della ripartenza ed è disponibile per ogni singola azienda.

Le analisi per determinare l'impatto dato dalla crisi sono state svolte sfruttando la profondità del patrimonio informativo e le competenze di CRIBIS e CRIF. Il modello è stato definito considerando una graduale ripresa della produttività a partire dai mesi di Maggio-Giugno. Sono stati utilizzati indicatori forward-looking basati sui dati finanziari, rielaborati sulla base di elementi macroeconomici valutati a seguito dell'emergenza COVID-19. Ciò ha permesso di definire settori e filiere più colpiti dalla crisi e stimare l'ulteriore fabbisogno di liquidità delle imprese a seguito del lockdown. A tali informazioni è affiancato un focus dedicato ai movimenti contabili raccolti grazie al programma CRIBIS iTrade e la presenza di fattori di resilienza quali ad esempio l'appartenenza a gruppi nazionali e internazionali, la disponibilità di canali di e-commerce, la presenza su mercati globali o la presenza di forniture alla Pubblica amministrazione.

FINANZIAMENTI PUBBLICI A SEGUITO DI LOCKDOWN ED EMERGENZA SANITARIA

Impatto emergenza Covid 19 sul settore

MERCATO DI RIFERIMENTO COMMERCIO ALL'INGROSSO



L'indicatore di impatto di settore esprime una valutazione sintetica sull'andamento settoriale atteso nel medio periodo, permettendo di individuare i migliori comparti per crescita e solidità economico finanziaria. E' costruito incorporando previsioni di forward looking su indicatori economici (Variazione Fatturato e Marginalità Operativa Lorda) e finanziari (Variazione Free Cash Flow e Fabbisogno Finanziario) e le evidenze sulla dinamicità dei settori sotto il profilo creditizio e commerciale.

La valutazione del settore è data dall'analisi delle seguenti componenti

IMPATTI ECONOMICI FINANZIARI



TREND ↔

L'indicatore esprime l'impatto economico e finanziario sui settori economici conseguente all'emergenza COVID 19, tenuto conto del periodo di lockdown e delle tempistiche stimate di ripresa dalla crisi. Le previsioni sono elaborate combinando le analisi puntuali degli specialisti di settore della CRIF Rating Agency con stime basate sui modelli econometrici proprietari, che beneficiano del dato relativo a tutte le società di capitali italiane e sono alimentati con scenari macroeconomici elaborati da partner di prestigio internazionale.

PULSE CREDIT



TREND ↓

L'indicatore descrive il fenomeno della ripresa delle imprese post lockdown osservando mensilmente la richiesta e l'accensione di nuovi finanziamenti e l'evoluzione del profilo di rischio.

PULSE TRADE



TREND ↓

L'indicatore permette di cogliere in tempo reale l'impatto dell'emergenza Covid 19 sul business delle imprese e la successiva velocità di ripresa attraverso l'analisi mensile congiunta di volumi di fatturazione e incidenza dei ritardi di pagamento.

Bilanci

Sintesi di Bilancio

Di seguito una sintesi delle principali voci di bilancio, il trend di utili e perdite, la composizione di fonti e impieghi per anno.

Dati raggruppati di bilancio

BILANCIO D'ESERCIZIO	31/12/2020	31/12/2019	31/12/2018	31/12/2017	31/12/2016
DATI ECONOMICI					
Valore della produzione	386.448.551	286.134.288	298.971.137	203.684.413	233.462.518
Costi della produzione	381.364.578	283.045.460	296.170.595	201.964.401	233.040.015
Saldo Proventi / Oneri finanziari	-613.453	-40.039	37.384	102.594	62.591
Utile/Perdita	438.075	631.531	1.046.770	1.168.469	41.885
Cash Flow	713.509	869.565	1.290.869	1.418.108	327.349
Totale Attivo	115.054.074	59.747.490	55.665.221	62.210.700	68.477.779
PFN [Debiti finanziari (a BT e MLT) – disponibilità immediate – disponibilità differite]	-9.496.806	-13.019.329	-8.867.877	-16.726.580	-27.425.379
DATI FINANZIARI					
Totale crediti	60.710.232	34.598.722	36.480.185	35.913.445	33.789.135
Totale debiti	89.188.842	34.707.832	29.677.175	38.896.450	46.350.379
Patrimonio Netto	25.514.553	24.785.815	25.759.897	23.107.517	21.939.047
EBITDA	5.359.407	3.326.862	3.044.641	1.969.651	707.967

Indici di bilancio

	31/12/2020	31/12/2019	31/12/2018	31/12/2017	31/12/2016
ROE	1,72%	2,55%	4,06%	5,06%	0,19%
ROI	4,42%	5,17%	5,03%	2,77%	0,62%
ROS	1,32%	1,08%	0,94%	0,84%	0,18%

Andamento indici

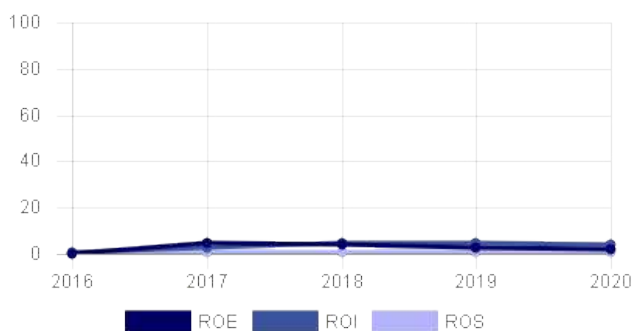

Sommario Utili/Perdite

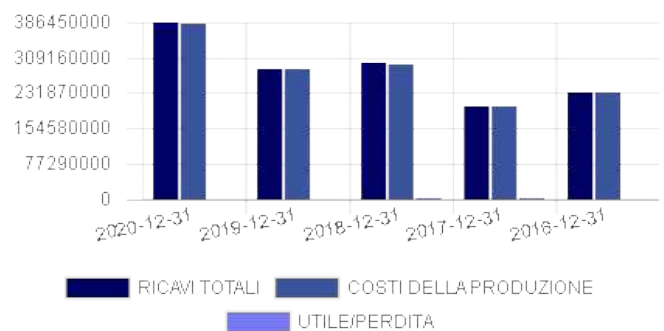

Composizione delle fonti

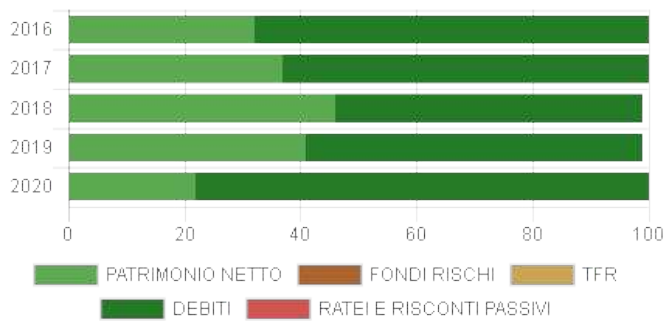

Composizione degli impieghi

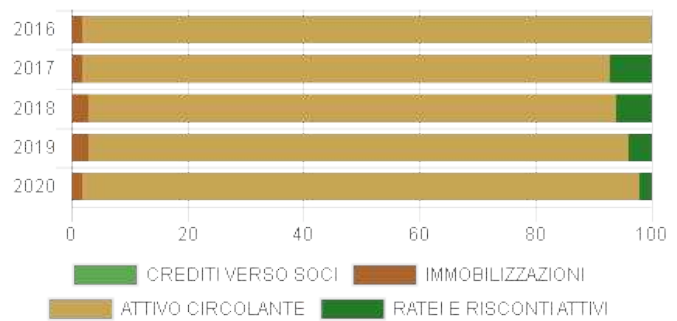

Bilancio Integrale

La sezione riporta il bilancio integrale, suddividendolo in Stato Patrimoniale Attivo, Stato Patrimoniale Passivo e Conto Economico e lo confronta con le medie di settore.

Riepilogo Dati di Bilancio

DATA DI CHIUSURA	TIPO DI BILANCIO	COMPARTO
31/12/2020	Bilancio Ordinario D'Esercizio	Società industriali, commerciali o di servizi
31/12/2019	Bilancio Ordinario D'Esercizio	Società industriali, commerciali o di servizi
31/12/2018	Bilancio Ordinario D'Esercizio	Società industriali, commerciali o di servizi
31/12/2017	Bilancio Ordinario D'Esercizio	Società industriali, commerciali o di servizi
31/12/2016	Bilancio Ordinario D'Esercizio	Società industriali, commerciali o di servizi

BILANCI DEPOSITATI

Legenda di voci di bilancio

(*) Si tratta di voci con variazione di nomenclatura.

(**) Si tratta di voci presenti solo sulle annualità di bilanci antecedenti alla riforma contabile 2016.

(***) Si tratta di nuove voci presenti sulle annualità di bilancio post riforma contabile 2016. Quando possibile verranno ricalcolate anche sulle annualità di bilanci antecedenti alla riforma 2016.

Stato Patrimoniale Attivo

	31/12/2020	Confronto Settore 2020 (% su Tot. Attivo)	31/12/2019	31/12/2018	31/12/2017	31/12/2016
A. CREDITI VERSO SOCI	0	-0,21% (Impr:0,00%Sett:0,21%)	0	0	0	0
Parte richiamata (*)	0	-	0	0	0	0
Parte da richiamare (**)	0	-	0	0	0	0
B. TOTALE IMMOBILIZZAZIONI	1.992.361	-16,39% (Impr:1,73%Sett:18,12%)	1.497.686	1.505.270	1.244.022	1.249.327
B.I. TOTALE IMMOBILIZZAZIONI IMMATERIALI	247.198	-0,82% (Impr:0,21%Sett:1,03%)	155.870	74.941	2.012	22.512
B.I.1. Costi di impianto ed ampliamento	0	-	0	0	0	0
B.I.2. Sviluppo (*)	0	-	0	0	0	0
B.I.3. Brevetti	37.260	-	55.409	74.019	629	839
B.I.4. Concessioni e licenze	0	-	461	922	1.383	1.845
B.I.5. Avviamento	0	-	0	0	0	0
B.I.6. Immobilizzazioni in corso ed acconti	122.009	-	0	0	0	0
B.I.7. Altre	87.929	-	100.000	0	0	19.828

Fondo ammortamento immobilizzazioni immateriali e svalutazioni (**)	//	-	//	//	//	//
B.II. TOTALE IMMOBILIZZAZIONI MATERIALI	1.635.987	-7,42% (Impr:1,42%Sett:8,84%)	1.341.816	1.430.329	1.242.010	1.226.815
B.II.1. Terreni e fabbricati	400.000	-	400.000	400.000	400.000	400.000
B.II.2. Impianti	43.783	-	61.867	130.378	231.298	324.302
B.II.3. Attrezzature industriali	7.172	-	9.267	5.231	4.593	4.183
B.II.4. Altri beni	1.185.032	-	870.682	894.720	606.119	498.330
B.II.5. Immobilizzazioni in corso ed acconti	0	-	0	0	0	0
Fondo ammortamento immobilizzazioni materiali e svalutazioni (**)	//	-	//	//	//	//
B.III. TOTALE IMMOBILIZZAZIONI FINANZIARIE	109.176	-8,16% (Impr:0,09%Sett:8,25%)	0	0	0	0
B.III.1. Totale Partecipazioni	109.176	-	0	0	0	0
B.III.1.a) Partecipazioni in controllate	0	-	0	0	0	0
B.III.1.b) Partecipazioni in collegate	0	-	0	0	0	0
B.III.1.c) Partecipazioni in controllanti	0	-	0	0	0	0
B.III.1.d) Partecipazioni sottoposte al controllo delle controllanti (***)	0	-	0	0	0	0
B.III.1.d.bis) Partecipazioni in altre (*)	109.176	-	0	0	0	0
B.III.2. Totale Crediti Immobilizzazioni Finanziarie	0	-	0	0	0	0
B.III.2.a) Crediti verso controllate esigibili a breve	0	-	0	0	0	0
B.III.2.a) Crediti verso controllate esigibili oltre l'esercizio successivo	0	-	0	0	0	0
B.III.2.a) Totale Crediti verso controllate (***)	0	-	0	0	0	0
B.III.2.b) Crediti verso collegate esigibili a breve	0	-	0	0	0	0
B.III.2.b) Crediti verso collegate esigibili oltre l'esercizio successivo	0	-	0	0	0	0
B.III.2.b) Totale Crediti verso collegate (***)	0	-	0	0	0	0
B.III.2.c) Crediti verso controllanti esigibili a breve	0	-	0	0	0	0
B.III.2.c) Crediti verso controllanti esigibili oltre l'esercizio successivo	0	-	0	0	0	0
B.III.2.c) Totale	0	-	0	0	0	0

Crediti verso controllanti (***)						
B.III.2.d) Crediti verso sottoposte al controllo delle controllanti esigibili a breve (***)	0	-	0	0	0	0
B.III.2.d) Crediti verso sottoposte al controllo delle controllanti esigibili oltre l'esercizio successivo (***)	0	-	0	0	0	0
B.III.2.d) Totale Crediti verso sottoposte al controllo delle controllanti (***)	0	-	0	0	0	0
B.III.2.d.bis) Crediti verso altri esigibili a breve (*)	0	-	0	0	0	0
B.III.2.d.bis) Crediti verso altri esigibili oltre l'esercizio successivo (*)	0	-	0	0	0	0
B.III.2.d.bis) Totale Crediti verso altri (***)	0	-	0	0	0	0
B.III.3. Altri titoli	0	-	0	0	0	0
B.III.4. Azioni proprie (**)	//	-	//	//	//	//
Azioni proprie di cui valore nominale (**)	//	-	//	//	//	//
B.III.4. Strumenti finanziari derivati attivi (***)	0	-	0	0	0	0
CREDITI FINANZIARI esigibili a breve	0	-	0	0	0	0
CREDITI FINANZIARI esigibili oltre l'esercizio successivo	0	-	0	0	0	0
C. ATTIVO CIRCOLANTE	110.991.494	+14,96% <i>(Impr:96,47%Sett:81,51%)</i>	55.713.752	50.646.268	56.482.007	67.056.860
C.I. TOTALE RIMANENZE	6.802.416	+2,05% <i>(Impr:5,91%Sett:3,87%)</i>	3.095.701	914.860	1.462.631	113.178
C.I.1. Materie prime	0	-	0	0	0	0
C.I.2. Prodotti semilavorati e in corso	0	-	0	0	0	0
C.I.3. Lavori in corso	0	-	0	0	0	0
C.I.4. Prodotti finiti	6.802.416	-	3.095.701	914.860	1.462.631	113.178
C.I.5. Acconti	0	-	0	0	0	0
IMMOBILIZZAZIONI MATERIALI DESTINATE ALLA VENDITA (***)	0	-29,38% <i>(Impr:0,00%Sett:29,38%)</i>	0	0	0	0
C.II. TOTALE CREDITI	60.710.232	+24,57% <i>(Impr:52,77%Sett:28,19%)</i>	34.598.722	36.480.185	35.913.445	33.789.135
C.II.1. Crediti verso clienti esigibili a breve	37.004.643	-	25.148.743	17.131.251	17.429.071	13.988.275
C.II.1. Crediti verso clienti esigibili oltre l'esercizio successivo	0	-	0	0	0	0
C.II.1. Totale Crediti verso clienti (***)	37.004.643	-	25.148.743	17.131.251	17.429.071	13.988.275
C.II.2. Crediti verso controllate esigibili a breve	0	-	0	0	0	0
C.II.2. Crediti verso controllate esigibili oltre l'esercizio successivo	0	-	0	0	0	0
C.II.2. Totale Crediti verso controllate (***)	0	-	0	0	0	0
C.II.3. Crediti verso	4.015.657	-	6.748.124	3.210.221	3.209.195	3.199.301

collegate esigibili a breve						
C.II.3. Crediti verso collegate esigibili oltre l'esercizio successivo	0	-	0	0	0	0
C.II.3. Totale Crediti verso collegate (***)	4.015.657	-	6.748.124	3.210.221	3.209.195	3.199.301
C.II.4. Crediti verso controllanti esigibili a breve	4.428.710	-	0	2.834.421	9.137.184	14.578.222
C.II.4. Crediti verso controllanti esigibili oltre l'esercizio successivo	0	-	0	0	0	0
C.II.4. Totale Crediti verso controllanti (***)	4.428.710	-	0	2.834.421	9.137.184	14.578.222
C.II.5. Crediti verso sottoposte al controllo delle controllanti esigibili a breve (***)	0	-	0	0	0	0
C.II.5. Crediti verso sottoposte al controllo delle controllanti esigibili oltre l'esercizio successivo (***)	0	-	0	0	0	0
C.II.5. Totale Crediti verso sottoposte al controllo delle controllanti (***)	0	-	0	0	0	0
C.II.5.bis Crediti tributari esigibili a breve (*)	380.939	-	12.083	1.177.946	818.106	705.478
C.II.5.bis Crediti tributari esigibili oltre l'esercizio successivo (*)	86.315	-	33.299	33.000	33.000	33.000
C.II.5.bis Totale Crediti tributari (***)	467.254	-	45.382	1.210.946	851.106	738.478
C.II.5.ter Crediti per imposte anticipate esigibili a breve (**)	//	-	//	//	//	//
C.II.5.ter Crediti per imposte anticipate esigibili oltre l'esercizio successivo (**)	//	-	//	//	//	//
C.II.5.ter Totale Crediti per imposte anticipate (***)	0	-	0	0	0	0
C.II.5.quer Crediti verso altri esigibili a breve (*)	14.503.305	-	2.656.473	12.043.923	1.266.963	1.258.836
C.II.5.quer Crediti verso altri esigibili oltre l'esercizio successivo (*)	290.663	-	0	49.423	4.019.926	26.023
C.II.5.quer Totale Crediti verso altri (***)	14.793.968	-	2.656.473	12.093.346	5.286.889	1.284.859
CREDITI ESIGIBILI A BREVE	60.333.254	+26,91% <i>(Impr:52,44%Sett:25,53%)</i>	34.565.423	36.397.762	31.860.519	33.730.112
CREDITI ESIGIBILI OLTRE L'ESERCIZIO SUCCESSIVO	376.978	-2,33% <i>(Impr:0,33%Sett:2,66%)</i>	33.299	82.423	4.052.926	59.023
C.III. TOTALE ATTIVITÀ FINANZIARIE	0	-17,16% <i>(Impr:0,00%Sett:17,16%)</i>	1.979.464	1.979.464	1.979.464	1.979.464
C.III.1. Partecipazioni in controllate	0	-	0	0	0	0
C.III.2. Partecipazioni in collegate	0	-	0	0	0	0
C.III.3. Partecipazioni in controllanti	0	-	0	0	0	0
C.III.3.bis Partecipazioni in sottoposte al controllo delle controllanti (***)	0	-	0	0	0	0
C.III.4. Altre partecipazioni	0	-	0	0	0	0
C.III.5. Azioni proprie	//	-	//	//	//	//

(**)						
Azioni proprie di cui valore nominale (**)	//	-	//	//	//	//
C.III.5. Strumenti finanziari derivati attivi (***)	0	-	0	0	0	0
C.III.6. Altri titoli	0	-	1.979.464	1.979.464	1.979.464	1.979.464
Attività finanziarie per la gestione accentrata della tesoreria (***)	0	-	0	0	0	0
C.IV. DISPONIBILITÀ LIQUIDE	43.478.846	+34,88% <i>(Impr:37,79%Sett:2,91%)</i>	16.039.865	11.271.759	17.126.467	31.175.083
C.IV.1. Depositi bancari	42.820.400	-	15.151.343	10.336.205	16.181.113	30.234.521
C.IV.2. Assegni	509.441	-	0	530.455	533.655	515.000
C.IV.3. Denaro in cassa	149.005	-	888.522	405.099	411.699	425.562
D. RATEI E RISCONTI	2.070.219	+1,64% <i>(Impr:1,80%Sett:0,16%)</i>	2.536.052	3.513.683	4.484.671	171.592
RATEI E RISCONTI di cui disaggio su prestiti (**)	//	-	//	//	//	//
TOTALE ATTIVO	115.054.074	0,00% <i>(Impr:100,00%Sett:100,00%)</i>	59.747.490	55.665.221	62.210.700	68.477.779

Stato Patrimoniale Passivo

	31/12/2020	Confronto Settore 2020 (% su Tot. Passivo)	31/12/2019	31/12/2018	31/12/2017	31/12/2016
A. TOTALE PATRIMONIO NETTO	25.514.553	-2,00% <i>(Impr:22,18%Sett:24,18%)</i>	24.785.815	25.759.897	23.107.517	21.939.047
A.I. Capitale sociale	20.000.000	+13,57% <i>(Impr:17,38%Sett:3,81%)</i>	20.000.000	20.000.000	20.000.000	20.000.000
A.II. Riserva da sovrapprezzo	120.477	-0,44% <i>(Impr:0,10%Sett:0,55%)</i>	120.477	120.477	120.477	120.477
A.III. Riserva di rivalutazione	0	-3,03% <i>(Impr:0,00%Sett:3,03%)</i>	0	0	0	0
A.IV. Riserva legale	340.624	-0,18% <i>(Impr:0,30%Sett:0,47%)</i>	309.047	204.371	145.948	143.854
A.V. Riserva statutaria	0	-0,15% <i>(Impr:0,00%Sett:0,15%)</i>	0	0	0	0
A.VI. Riserva azioni proprie (**)	//	+1,18% <i>(Impr:0,25%Sett:-0,93%)</i>	//	//	//	//
A.VI. Totale altre riserve (*)	1	-14,15% <i>(Impr:0,00%Sett:14,15%)</i>	-1	1.605.612	3	1
Riserva straordinaria (***)	0	-	0	0	0	0
Riserva da deroghe ex articolo 2423 codice civile (***)	0	-	0	0	0	0
Riserva azioni (quote) della società controllante (***)	0	-	0	0	0	0
Riserva da rivalutazione delle partecipazioni (***)	0	-	0	0	0	0
Versamenti in conto aumento di capitale (***)	0	-	0	0	0	0
Versamenti in conto futuro aumento di capitale (***)	0	-	0	0	0	0
Versamenti in conto capitale (***)	0	-	0	0	0	0
Versamenti a copertura perdite (***)	0	-	0	0	0	0
Riserva da riduzione capitale sociale (***)	0	-	0	0	0	0
Riserva avanzo di fusione (***)	0	-	0	0	0	0

Riserva per utili su cambi non realizzati (***)	0	-	0	0	0	0
Riserva da conguaglio utili in corso (***)	0	-	0	0	0	0
Varie altre riserve (***)	1	-	-1	1.605.612	3	1
A.VII. Riserva per operazioni di copertura dei flussi finanziari attesi (***)	290.663	-	0	0	0	0
A.VIII. Utile/perdita a nuovo	4.324.713	+3,11% (Impr:3,76%Sett:0,65%)	3.724.761	2.782.667	1.672.620	1.632.830
A.IX. Utile/perdita di esercizio	438.075	-1,92% (Impr:0,38%Sett:2,30%)	631.531	1.046.770	1.168.469	41.885
Perdita ripianata nell'esercizio (***)	0	-	0	0	0	0
A.X. Riserva negativa per azioni proprie in portafoglio (***)	0	-	0	0	0	0
B. TOTALE FONDI RISCHI	17.001	-18,20% (Impr:0,01%Sett:18,22%)	15.836	15.836	15.836	15.836
B.1. Fondo di quiescenza	1.165	-	0	0	0	0
B.2. Fondo imposte anche differite	15.836	-	15.836	15.836	15.836	15.836
B.3. Strumenti finanziari derivati passivi (***)	0	-	0	0	0	0
B.4. Altri Fondi (*)	0	-	0	0	0	0
C. TRATTAMENTO FINE RAPPORTO DI LAVORO SUBORDINATO	333.678	-0,01% (Impr:0,29%Sett:0,30%)	230.714	210.253	188.352	168.805
D. TOTALE DEBITI	89.188.842	+20,32% (Impr:77,52%Sett:57,19%)	34.707.832	29.677.175	38.896.450	46.350.379
D.1. Obbligazioni esigibili a breve	0	-	0	0	0	0
D.1. Obbligazioni esigibili oltre l'esercizio successivo	0	-	0	0	0	0
D.1. Totale Obbligazioni (***)	0	-	0	0	0	0
D.2. Obbligazioni convertibili esigibili a breve	0	-	0	0	0	0
D.2. Obbligazioni convertibili esigibili oltre l'esercizio successivo	0	-	0	0	0	0
D.2. Totale Obbligazioni convertibili (***)	0	-	0	0	0	0
D.3. Debiti verso soci per finanziamenti esigibili a breve	0	-	0	0	0	0
D.3. Debiti verso soci per finanziamenti esigibili oltre l'esercizio successivo	0	-	0	0	0	0
D.3. Totale Debiti verso soci per finanziamenti (***)	0	-	0	0	0	0
D.4. Debiti verso banche esigibili a breve	10.539.085	-	416.667	4.383.346	1.236.578	2.604.167
D.4. Debiti verso banche esigibili oltre l'esercizio successivo	23.442.955	-	4.583.333	0	1.142.773	3.125.001
D.4. Totale Debiti verso banche (***)	33.982.040	-	5.000.000	4.383.346	2.379.351	5.729.168
D.5. Debiti verso altri finanziatori esigibili a breve	0	-	0	0	0	0
D.5. Debiti verso altri finanziatori esigibili oltre l'esercizio successivo	0	-	0	0	0	0
D.5. Totale Debiti verso altri finanziatori (***)	0	-	0	0	0	0
D.6. Acconti/anticipi esigibili a breve	0	-	0	0	0	0

D.6. Acconti/anticipi esigibili oltre l'esercizio successivo	0	-	0	0	0	0
D.6. Totale Acconti/anticipi (***)	0	-	0	0	0	0
D.7. Debiti verso fornitori esigibili a breve	33.672.474	-	14.803.821	14.794.625	16.903.057	14.986.384
D.7. Debiti verso fornitori esigibili oltre l'esercizio successivo	0	-	0	1.078	0	0
D.7. Totale Debiti verso fornitori (***)	33.672.474	-	14.803.821	14.795.703	16.903.057	14.986.384
D.8. Titoli di credito esigibili a breve	0	-	0	0	0	0
D.8. Titoli di credito esigibili oltre l'esercizio successivo	0	-	0	0	0	0
D.8. Totale Titoli di credito (***)	0	-	0	0	0	0
D.9. Debiti verso controllate esigibili a breve	0	-	0	0	0	0
D.9. Debiti verso controllate esigibili oltre l'esercizio successivo	0	-	0	0	0	0
D.9. Totale Debiti verso controllate (***)	0	-	0	0	0	0
D.10. Debiti verso collegate esigibili a breve	0	-	0	238.277	0	0
D.10. Debiti verso collegate esigibili oltre l'esercizio successivo	0	-	0	0	0	0
D.10. Totale Debiti verso collegate (***)	0	-	0	238.277	0	0
D.11. Debiti verso controllanti esigibili a breve	0	-	0	421.211	0	9.770.005
D.11. Debiti verso controllanti esigibili oltre l'esercizio successivo	0	-	0	0	6.882.717	0
D.11. Totale Debiti verso controllanti(***)	0	-	0	421.211	6.882.717	9.770.005
D.11.bis Debiti verso Sottoposte al controllo delle controllanti esigibili a breve (***)	0	-	0	0	0	0
D.11.bis Debiti verso Sottoposte al controllo delle controllanti esigibili oltre l'esercizio successivo (***)	0	-	0	0	0	0
D.11.bis Totale Debiti verso Sottoposte al controllo delle controllanti (***)	0	-	0	0	0	0
D.12. Debiti tributari esigibili a breve	20.711.687	-	14.107.014	9.253.016	12.393.583	15.412.339
D.12. Debiti tributari esigibili oltre l'esercizio successivo	0	-	0	0	0	0
D.12. Totale Debiti tributari (***)	20.711.687	-	14.107.014	9.253.016	12.393.583	15.412.339
D.13. Debiti verso istituti di previdenza esigibili a breve	71.868	-	24.854	4.854	17.120	12.333
D.13. Debiti verso istituti di previdenza esigibili oltre l'esercizio successivo	0	-	0	0	0	0
D.13. Totale Debiti verso istituti di previdenza (***)	71.868	-	24.854	4.854	17.120	12.333
D.14. Altri debiti esigibili a breve	750.773	-	85.143	5.768	80.622	440.150
D.14. Altri debiti esigibili oltre l'esercizio successivo	0	-	687.000	575.000	240.000	0
D.14. Totale Altri debiti (***)	750.773	-	772.143	580.768	320.622	440.150
DEBITI ESIGIBILI A BREVE	65.745.887	+4,14% (Impr:57,14%Sett:53,00%)	29.437.499	29.101.097	30.630.960	43.225.378

DEBITI ESIGIBILI OLTRE L'ESERCIZIO SUCCESSIVO	23.442.955	+16,18% (Impr:20,38%Sett:4,19%)	5.270.333	576.078	8.265.490	3.125.001
E. RATEI E RISCONTI	0	-0,11% (Impr:0,00%Sett:0,11%)	7.293	2.060	2.545	3.712
RATEI E RISCONTI di cui aggio su prestiti (**)	//	-	//	//	//	//
TOTALE PASSIVO	115.054.074	0,00% (Impr:100,00%Sett:100,00%)	59.747.490	55.665.221	62.210.700	68.477.779
TOTALE CONTI D'ORDINE (**)	//	n.d. n.d.	//	//	//	//
CONTI D'ORDINE di cui garanzie prestate (**)	//	-	//	//	//	//

Conto Economico

	31/12/2020	Confronto Settore 2020 (% su Val. Produzione)	31/12/2019	31/12/2018	31/12/2017	31/12/2016
A. TOTALE VALORE DELLA PRODUZIONE	386.448.551	0,00% (Impr:100,00%Sett:100,00%)	286.134.288	298.971.137	203.684.413	233.462.518
A.1. Ricavi vendite e prestazioni	382.248.156	-0,47% (Impr:98,91%Sett:99,38%)	283.883.938	299.243.483	201.520.237	231.520.418
A.2. Variazione rimanenze prodotti	3.706.715	-	2.180.841	-547.771	1.349.454	51.666
A.3. Variazione lavori	0	-	0	0	0	0
A.2+A.3 Totale Variazioni	3.706.715	+1,10% (Impr:0,96%Sett:-0,14%)	2.180.841	-547.771	1.349.454	51.666
A.4. Incrementi di immobilizzazioni	0	0,00% (Impr:0,00%Sett:0,00%)	0	0	0	0
A.5. Totale Altri ricavi (*)	493.680	-0,63% (Impr:0,13%Sett:0,76%)	69.509	275.425	814.722	1.890.434
Contributi in conto esercizio (*)	25.703	-	46.992	243.886	335.322	171.392
Altri ricavi (***)	467.977	-	22.517	31.539	479.400	1.719.042
B. COSTI DELLA PRODUZIONE	381.364.578	+0,48% (Impr:98,68%Sett:98,20%)	283.045.460	296.170.595	201.964.401	233.040.015
B.6. Acquisti di materie	216.994.990	-30,45% (Impr:56,15%Sett:86,60%)	158.245.380	182.805.238	112.141.796	161.548.423
B.7. Servizi	9.332.858	-0,75% (Impr:2,42%Sett:3,16%)	3.444.818	4.918.017	6.052.526	7.094.392
B.8. Godimento beni di terzi	111.091	-0,23% (Impr:0,03%Sett:0,26%)	123.620	99.582	59.045	50.643
B.9. Totale Spese Personale	1.155.016	-0,33% (Impr:0,30%Sett:0,63%)	551.954	453.432	398.779	318.976
B.9.a) Salari/stipendi	824.607	-	402.001	327.770	286.628	220.844
B.9.b) Oneri sociali	224.046	-	126.410	103.761	92.603	80.783
B.9.c) Trattamento fine rapporto	106.363	-	23.543	21.901	19.548	17.349
B.9.d) Quiescenza	0	-	0	0	0	0
B.9.e) Altri costi	0	-	0	0	0	0
B.9.c.d.e Costi generali del personale	106.363	-	23.543	21.901	19.548	17.349
B.10. Totale Ammortamenti e Svalutazioni	275.434	-0,57% (Impr:0,07%Sett:0,64%)	238.034	244.099	249.639	285.464
B.10.a) Ammortamenti immateriali	30.681	-	19.071	55.995	46.980	49.043
B.10.b) Ammortamenti materiali	244.753	-	218.963	188.104	202.659	236.421
B.10.c) Altre svalutazioni delle immobilizzazioni	0	-	0	0	0	0
B.10.a.b.c Ammortamenti e svalutazioni delle immobilizzazioni	275.434	-	238.034	244.099	249.639	285.464

B.10.d) Svalutazione crediti attivo circolante e disponibilità liquide	0	-	0	0	0	0
B.11. Variazione materie	0	-0,08% (Impr:0,00%Sett:0,08%)	0	0	0	0
B.12. Accantonamenti per rischi	0	-0,01% (Impr:0,00%Sett:0,01%)	0	0	0	0
B.13. Altri accantonamenti	0	-0,04% (Impr:0,00%Sett:0,04%)	0	0	0	0
B.14. Oneri diversi di gestione	153.495.189	+32,94% (Impr:39,72%Sett:6,78%)	120.441.654	107.650.227	83.062.616	63.742.117
DIFFERENZA TRA VALORE E COSTI DELLA PRODUZIONE (A - B) (***)	5.083.973	-	3.088.828	2.800.542	1.720.012	422.503
C. TOTALE PROVENTI E ONERI FINANZIARI	-613.453	-0,15% (Impr:-0,16%Sett:-0,01%)	-40.039	37.384	102.594	62.591
C.15. Totale Proventi da partecipazioni (*)	0	-0,28% (Impr:0,00%Sett:0,28%)	0	0	0	0
di cui in controllate/collegate (**)	//	-	//	//	//	//
C.15 da imprese controllate (***)	0	-	0	0	0	0
C.15 da imprese collegate (***)	0	-	0	0	0	0
C.15 da imprese controllanti (***)	0	-	0	0	0	0
C.15 da imprese sottoposte al controllo delle controllanti (***)	0	-	0	0	0	0
C.15 altri (***)	0	-	0	0	0	0
C.16. Totale Altri Proventi	49.056	-1,48% (Impr:0,01%Sett:1,49%)	80.232	100.185	154.947	143.639
C.16.a) Totale Proventi da crediti immobilizzazioni finanziarie (*)	0	-	0	0	0	0
di cui in controllate/collegate (**)	//	-	//	//	//	//
C.16.a) da imprese controllate (***)	0	-	0	0	0	0
C.16.a) da imprese collegate (***)	0	-	0	0	0	0
C.16.a) da imprese controllanti (***)	0	-	0	0	0	0
C.16.a) da imprese sottoposte al controllo delle controllanti (***)	0	-	0	0	0	0
C.16.a) altri (***)	0	-	0	0	0	0
C.16.b) Proventi da titoli immobilizzati	0	-	0	0	0	0
C.16.c) Proventi da titoli circolante	0	-	56.555	57.842	0	0
C.16.b.c Proventi da titoli	0	-	56.555	57.842	0	0
C.16.d) Totale Proventi diversi dai precedenti (*)	49.056	-	23.677	42.343	154.947	143.639
di cui in controllate/collegate/ controllanti (**)	//	-	//	//	//	//
C.16.d) da imprese controllate (***)	0	-	0	0	0	0
C.16.d) da imprese collegate (***)	0	-	0	0	0	0
C.16.d) da imprese controllanti (***)	0	-	0	0	0	0
C.16.d) da imprese sottoposte al controllo delle controllanti (***)	0	-	0	0	0	0

C.16.d) altri (***)	49.056	-	23.677	42.343	154.947	143.639
C.17. Totale Oneri finanziari	747.194	-1,60% <i>(Impr:0,19%Sett:1,79%)</i>	120.271	62.682	52.239	80.519
di cui da controllate/collegate (**)	//	-	//	//	//	//
C.17 verso imprese controllate (***)	0	-	0	0	0	0
C.17 verso imprese collegate (***)	0	-	0	0	0	0
C.17 verso imprese controllanti (***)	0	-	0	0	0	0
C.17 verso imprese sottoposte al controllo delle controllanti (***)	0	-	0	0	0	0
C.17 verso altri (***)	747.194	-	120.271	62.682	52.239	80.519
C.17.bis Utili e perdite su cambi	84.685	+0,02% <i>(Impr:0,02%Sett:0,01%)</i>	0	-119	-114	-529
D. TOTALE RETTIFICHE ATTIVITÀ E PASSIVITÀ FINANZIARIE (*)	-1.549.880	+0,16% <i>(Impr:-0,40%Sett:-0,56%)</i>	0	0	0	0
D.18. Totale Rivalutazioni	0	-8,80% <i>(Impr:0,00%Sett:8,80%)</i>	0	0	0	0
D.18.a) Rivalutazioni di partecipazioni	0	-	0	0	0	0
D.18.b) Rivalutazioni di altre immobilizzazioni finanziarie	0	-	0	0	0	0
D.18.c) Rivalutazioni di titoli	0	-	0	0	0	0
D.18.d) Strumenti finanziari derivati (***)	0	-	0	0	0	0
di attività finanziarie per la gestione accentrata della tesoreria (***)	0	-	0	0	0	0
D.19. Totale Svalutazioni	1.549.880	-8,96% <i>(Impr:0,40%Sett:9,36%)</i>	0	0	0	0
D.19.a) Svalutazioni di partecipazioni	0	-	0	0	0	0
D.19.b) Svalutazioni di altre immobilizzazioni finanziarie	0	-	0	0	0	0
D.19.c) Svalutazioni di titoli	1.549.880	-	0	0	0	0
D.19.d) Strumenti finanziari derivati (***)	0	-	0	0	0	0
di attività finanziarie per la gestione accentrata della tesoreria (***)	0	-	0	0	0	0
E. TOTALE PROVENTI/ONERI STRAORDINARI (**)	//	n.d. <i>n.d.</i>	//	//	//	//
E.20. Proventi straordinari (**)	//	n.d. <i>n.d.</i>	//	//	//	//
di cui plusvalenze (**)	//	-	//	//	//	//
E.21. Oneri straordinari (**)	//	n.d. <i>n.d.</i>	//	//	//	//
di cui minusvalenze (**)	//	-	//	//	//	//
di cui imposte esercizio precedente (**)	//	-	//	//	//	//
RISULTATO PRIMA DELLE IMPOSTE	2.920.640	-0,47% <i>(Impr:0,76%Sett:1,23%)</i>	3.048.789	2.837.926	1.822.606	485.094
20. Totale Imposte sul Reddito Correnti, Differite e Anticipate (*)	2.482.565	+0,32% <i>(Impr:0,64%Sett:0,32%)</i>	2.417.258	1.791.156	654.137	443.209
a) Imposte correnti (*)	947.717	-	955.035	1.359.502	654.137	476.209
b) Imposte relative a esercizi precedenti (***)	1.534.848	-	1.462.223	431.654	0	0
c) Imposte differite e	0	-	0	0	0	-33.000

anticipate (*)						
d) Proventi (oneri) da adesione al regime di consolidato fiscale / trasparenza fiscale (***)	0	-	0	0	0	0
21. UTILE/PERDITA DI ESERCIZIO (*)	438.075	-0,79% <i>(Impr:0,11%Sett:0,91%)</i>	631.531	1.046.770	1.168.469	41.885

Rendiconto Finanziario

RENDICONTO FINANZIARIO INDIRETTO (***)						
	31/12/2020	31/12/2019	31/12/2018	31/12/2017	31/12/2016	
A) FLUSSI FINANZIARI DERIVANTI DALL'ATTIVITÀ OPERATIVA						
UTILE (PERDITA) DELL'ESERCIZIO	438.075	//	1.046.770	//	41.885	
IMPOSTE SUL REDDITO	2.482.565	//	1.791.156	//	443.209	
INTERESSI PASSIVI/(ATTIVI)	698.138	//	-37.503	//	-63.120	
(DIVIDENDI)	0	//	0	//	0	
(PLUSVALENZE)/MINUSVALENZE DERIVANTI DALLA CESSIONE DI ATTIVITÀ	0	//	0	//	0	
1) Utile (perdita) dell'esercizio prima d'imposte sul reddito, interessi, dividendi e plus/minusvalenze da cessione	3.618.778	//	2.800.423	//	421.974	
Rettifiche per elementi non monetari che non hanno avuto contropartita nel capitale circolante netto						
ACCANTONAMENTI AI FONDI	106.363	//	0	//	17.345	
AMMORTAMENTI DELLE IMMOBILIZZAZIONI	275.434	//	244.099	//	285.464	
SVALUTAZIONI PER PERDITE DUREVOLI DI VALORE	0	//	0	//	0	
RETTIFICHE DI VALORE DI ATTIVITÀ E PASSIVITÀ FINANZIARIE DI STRUMENTI FINANZIARI DERIVATI CHE NON COMPORTANO MOVIMENTAZIONE MONETARIE	0	//	0	//	0	
ALTRE RETTIFICHE IN AUMENTO/(IN DIMINUZIONE) PER ELEMENTI NON MONETARI	1.549.880	//	0	//	-529	
Totale rettifiche per elementi non monetari che non hanno avuto contropartita nel capitale circolante netto	1.931.677	//	244.099	//	302.280	
2) Flusso finanziario prima delle variazioni del capitale circolante netto	5.550.455	//	3.044.522	//	724.254	
Variazioni del capitale circolante netto						
DECREMENTO/(INCREMENTO) DELLE RIMANENZE	-3.706.715	//	547.771	//	-37.292	
DECREMENTO/(INCREMENTO) DEI CREDITI VERSO CLIENTI	-10.610.951	//	297.820	//	-3.569.431	
INCREMENTO/(DECREMENTO) DEI DEBITI VERSO FORNITORI	18.868.653	//	-2.107.354	//	2.711.640	
DECREMENTO/(INCREMENTO) DEI RATEI E RISCONTI ATTIVI	465.833	//	970.988	//	-17.600	
INCREMENTO/(DECREMENTO) DEI RATEI E RISCONTI PASSIVI	-7.293	//	-485	//	2.859	
ALTRI DECREMENTI/(ALTRI INCREMENTI) DEL CAPITALE CIRCOLANTE NETTO	-10.867.332	//	-5.310.126	//	-1.297.798	
Totale variazioni del capitale circolante netto	-5.857.805	//	-5.601.386	//	-2.207.622	
3) Flusso finanziario dopo le variazioni del capitale circolante netto	-307.350	//	-2.556.864	//	-1.483.368	
Altre rettifiche						
INTERESSI INCASSATI/(PAGATI)	-698.138	//	37.503	//	0	
(IMPOSTE SUL REDDITO PAGATE)	0	//	0	//	-305.560	
DIVIDENDI INCASSATI	0	//	0	//	0	
(UTILIZZO DEI FONDI)	-2.234	//	21.901	//	-9.613	
ALTRI INCASSI/(PAGAMENTI)	0	//	0	//	0	
Totale altre rettifiche	-700.372	//	59.404	//	-315.173	
Flusso finanziario dell'attività operativa (A)	-1.007.722	//	-2.497.460	//	-1.798.541	
B) Flussi finanziari derivanti dall'attività d'investimento						

(INVESTIMENTI) IMMOBILIZZAZIONI MATERIALI	-538.924	//	-376.423	//	-207.356
DISINVESTIMENTI IMMOBILIZZAZIONI MATERIALI	0	//	0	//	0
(INVESTIMENTI) IMMOBILIZZAZIONI IMMATERIALI	-122.009	//	-128.924	//	-3.356
DISINVESTIMENTI IMMOBILIZZAZIONI IMMATERIALI	0	//	0	//	0
(INVESTIMENTI) IMMOBILIZZAZIONI FINANZIARIE	-11.064	//	0	//	0
DISINVESTIMENTI IMMOBILIZZAZIONI FINANZIARIE	0	//	0	//	143.639
(INVESTIMENTI) ATTIVITÀ FINANZIARIE NON IMMOBILIZZATE	290.663	//	0	//	0
DISINVESTIMENTI ATTIVITÀ FINANZIARIE NON IMMOBILIZZATE	380.528	//	0	//	0
(ACQUISIZIONE DI RAMI D'AZIEN.D.A AL NETTO DELLE DISPONIBILITÀ LIQUIDE)	-78.000	//	0	//	0
CESSIONE DI RAMI D'AZIENDA AL NETTO DELLE DISPONIBILITÀ LIQUIDE	0	//	0	//	0
Flusso finanziario dell'attività di investimento (B)	-78.806	//	-505.347	//	-67.073
C) Flussi finanziari derivanti dall'attività di finanziamento					
INCREMENTO/(DECREMENTO) DEBITI A BREVE VERSO BANCHE	10.122.418	//	3.146.768	//	2.604.167
ACCENSIONE FINANZIAMENTI	18.112.428	//	0	//	6.605.630
(RIMBORSO FINANZIAMENTI)	0	//	-7.604.279	//	0
AUMENTO DI CAPITALE A PAGAMENTO	290.663	//	1.605.610	//	0
(RIMBORSO DI CAPITALE)	0	//	0	//	-2
CESSIONE/(ACQUISTO) DI AZIONI PROPRIE	0	//	0	//	0
(DIVIDENDI E ACCONTI SU DIVIDENDI PAGATI)	0	//	0	//	0
Flusso finanziario dell'attività di finanziamento (C)	28.525.509	//	-2.851.901	//	9.209.795
INCREMENTO (DECREMENTO) DELLE DISPONIBILITÀ LIQUIDE (A ± B ± C)	27.438.981	//	-5.854.708	//	7.344.181
EFFETTO CAMBI SULLE DISPONIBILITÀ LIQUIDE	0	//	0	//	0
DEPOSITI BANCARI E POSTALI	15.151.343	//	16.181.113	//	22.924.807
ASSEGNI	0	//	533.655	//	530.655
DANARO E VALORI IN CASSA	888.522	//	411.699	//	375.440
TOTALE DISPONIBILITÀ LIQUIDE A INIZIO ESERCIZIO	16.039.865	//	17.126.467	//	23.830.902
DI CUI NON LIBERAMENTE UTILIZZABILI	n.d.	//	n.d.	//	n.d.
DEPOSITI BANCARI E POSTALI	42.820.400	//	10.336.205	//	30.234.521
ASSEGNI	509.441	//	530.455	//	515.000
DANARO E VALORI IN CASSA	149.005	//	405.099	//	425.562
TOTALE DISPONIBILITÀ LIQUIDE A FINE ESERCIZIO	43.478.846	//	11.271.759	//	31.175.083
DI CUI NON LIBERAMENTE UTILIZZABILI	n.d.	//	n.d.	//	n.d.

Indici di Bilancio

La sezione riporta gli indici di bilancio riclassificati e offre una sintesi della situazione economico-finanziaria dell'impresa nelle diverse aree gestionali.

Indici di bilancio 5 anni

	31/12/2020	31/12/2019	31/12/2018	31/12/2017	31/12/2016
REDDITIVITÀ					
ROE <i>Utile-Perdita d'esercizio / Patrimonio Netto</i>	1,72%	2,55%	4,06%	5,06%	0,19%
ROI <i>MON* / Totale Attivo</i>	4,42%	5,17%	5,03%	2,77%	0,62%
ROS <i>MON* / Valore della Produzione</i>	1,32%	1,08%	0,94%	0,84%	0,18%
Incidenza gestione extra caratteristica <i>Utile-Perdita d'esercizio / MON*</i>	8,62%	20,45%	37,38%	67,93%	9,91%
ROA monetario	0,62%	1,46%	2,32%	2,28%	0,48%

Cash Flow/Totale Attivo					
EFFICIENZA					
Turnover Valore della produzione / Totale Attivo	3,36	4,79	5,37	3,27	3,41
Rotazione attivo corrente Valore della Produzione / Attivo Corrente	3,43	4,92	5,53	3,58	3,48
Rotazione crediti clienti Valore della Produzione / Crediti verso clienti	10,44	11,38	17,45	11,69	16,69
Rotazione rimanenze Valore della Produzione / Rimanenze	56,81	92,43	326,79	139,26	2062,79
CICLO FINANZIARIO					
Durata crediti clienti (gg) (Crediti verso clienti / Valore della Produzione) * 365	35	32	21	31	22
Durata scorte (gg) (Rimanenze / Valore della Produzione) * 365	6	4	1	3	0
Durata debiti fornitori (gg) (Debiti verso Fornitori/(Acquisti di materie+Servizi+Godimento beni di terzi)*365	54	33	29	52	32
Durata ciclo finanziario (gg) Durata crediti clienti+ durata scorte - durata debiti dei fornitori	-13	3	-7	-18	-10
EQUILIBRIO FINANZIARIO					
Current ratio Attivo corrente / Passivo Corrente	1,71	1,98	1,86	1,86	1,55
Acid Test (Attivo corrente-Rimanenze) / Passivo Corrente	1,61	1,87	1,83	1,81	1,55
Copertura del circolante CCN / Valore della produzione	0,12	0,10	0,08	0,13	0,10
Indice del margine di struttura Patrimonio Netto / Attivo Immobilitizzato	10,77	16,19	16,22	4,36	16,77
Tasso di copertura delle immobilizzazioni (***) (Patrimonio Netto+Debiti a medio/lungo termine) / Attivo Immobilitizzato	20,66	19,63	16,59	5,92	19,16
Margine di struttura (***) Patrimonio Netto-Attivo Immobilitizzato	23145214,00	23254830,00	24172204,00	17810569,00	20630697,00
Margine di struttura secondario/allargato (***) Patrimonio Netto+Debiti a medio/lungo termine-Attivo Immobilitizzato	46588169,00	28525163,00	24748282,00	26076059,00	23755698,00
INDEBITAMENTO					
Rapporto di indebitamento Totale Debiti / Patrimonio Netto	3,50	1,40	1,15	1,68	2,11
Rapporto di indebitamento bancario Debiti verso banche / Patrimonio Netto	1,33	0,20	0,17	0,10	0,26
Leverage Totale Attivo / Patrimonio Netto	4,51	2,41	2,16	2,69	3,12
Grado di capitalizzazione (***) Patrimonio Netto/ Totale Passivo	0,22	0,41	0,46	0,37	0,32
Debiti bancari / Totale Attivo (***) Debiti verso banche/ Totale Attivo	0,30	0,08	0,08	0,04	0,08
Debito finanziario lordo /	n.d	n.d	n.d	n.d	n.d

Totale Attivo (***)
Debito finanziario lordo /
Totale Attivo

ONEROSITÀ FINANZIARIA

Indice di onerosità indebitamento <i>Oneri finanziari / MOL</i>	13,94%	3,62%	2,06%	2,65%	11,37%
ROD <i>Oneri finanziari / Totale Debiti</i>	0,84%	0,35%	0,21%	0,13%	0,17%
ROD Finanziario <i>Oneri finanziari / (Debiti verso banche+Debiti verso altri finanziatori)</i>	2,20%	2,41%	1,43%	2,20%	1,40%

SVILUPPO

Variazione % Valore della Produzione <i>(Valore della Produzione_t-Valore della Produzione_t-1)/ABS(Valore della Produzione_t-1)</i>	35,06%	-4,29%	46,78%	-12,76%	n.d
Variazione % Valore Aggiunto <i>(Valore Aggiunto_t-Valore Aggiunto_t-1)/ABS(Valore Aggiunto_t-1)</i>	67,95%	10,88%	47,70%	130,63%	n.d
Variazione % MOL <i>(MOL_t-MOL_t-1)/ABS(MOL_t-1)</i>	61,10%	9,27%	54,58%	178,21%	n.d
Variazione % Ebit (***) <i>(EBIT_t-EBIT_t-1)/ABS(EBIT_t-1)</i>	0,65%	0,10%	0,63%	3,07%	n.d
Variazione % TOTALE ATTIVO <i>(Totale Attivo_t-Totale Attivo_t-1)/ABS(Totale Attivo_t-1)</i>	92,57%	7,33%	-10,52%	-9,15%	n.d
Variazione % Debito Finanziario Lordo (***) <i>(Debito Finanziario Lordo_t-Debito Finanziario Lordo_t-1)/ABS(Debito Finanziario Lordo_t-1)</i>	5,80%	0,14%	0,84%	-0,58%	n.d

INDICI DI COPERTURA

EBIT Net Interest Coverage (***) <i>EBIT/(Oneri Finanziari-Totale altri Proventi)</i>	7,28	77,15	-74,68	-16,75	-6,69
EBIT Gross Interest Coverage (***) <i>EBIT/Oneri Finanziari</i>	6,80	25,68	44,68	32,93	5,25
EBITDA Net Interest Coverage (***) <i>EBITDA/ (Oneri Finanziari-Totale altri Proventi)</i>	7,68	83,09	-81,18	-19,18	-11,22
EBITDA Gross Interest Coverage (***) <i>EBITDA/Oneri Finanziari</i>	7,17	27,66	48,57	37,70	8,79
FFO Net Interest Coverage (***) <i>(Funds From Operations-Interessi netti corrisposti)/(-Interessi netti corrisposti)</i>	7,95	n.d	-81,76	n.d	n.d

INDICI DI LEVERAGE

PFN/EBITDA (***) <i>PFN/EBITDA</i>	-1,77	-3,91	-2,91	-8,49	-38,74
EBITDA Net Leverage (***) <i>Debito Finanziario Netto/EBITDA</i>	-1,77	-3,32	-2,26	-7,49	-35,94
FFO Net Leverage (***) <i>Debito Finanziario Netto/ (Funds From Operations-Interessi netti corrispondenti)</i>	-1,71	n.d	-2,25	n.d	-62,20
EBITDA Gross Leverage (***) <i>Debito Finanziario Lordo/EBITDA</i>	6,34	1,50	1,44	1,21	8,09

INDICI DI LIQUIDITA'

Cassa/Totale debito a breve termine (***) <i>Disponibilità liquide/Debiti a breve</i>	0,66	0,54	0,39	0,56	0,72
Cassa/Debito bancario a breve termine (***) <i>Disponibilità liquide/Debiti verso Banche</i>	4,13	38,50	2,57	13,85	11,97
Cassa/Debito finanziario a breve termine (***) <i>Disponibilità liquide/Debito Finanziario Lordo a breve</i>	4,13	38,50	2,57	13,85	11,97
FCF/Debito finanziario a breve termine (***) <i>Free Cash Flow/Debito Finanziario Lordo a breve</i>	-0,16	n.d	-0,69	n.d	-0,77

INDICI DI STRUTTURA

Debito finanziario netto/Patrimonio Netto (***) <i>Debito Finanziario Netto/Patrimonio Netto</i>	-0,37	-0,45	-0,27	-0,64	-1,16
Debito finanziario lordo/Patrimonio Netto (***) <i>Debito finanziario lordo/Patrimonio Netto</i>	1,33	0,20	0,17	0,10	0,26
PFN/Patrimonio Netto (***) <i>PFN/Patrimonio Netto</i>	-0,37	-0,53	-0,34	-0,72	-1,25
Debito Netto/Totale fonti (%) (***) <i>Debito Finanziario Netto/(Patrimonio Netto+Debito Finanziario Netto)</i>	-0,59	-0,80	-0,37	-1,76	n.d
Composizione Indebitamento Finanziario (***) <i>Debito Finanziario Lordo a breve/Debito Finanziario Lordo</i>	0,31	0,08	1,00	0,52	0,45

* MON = TOTALE VALORE DELLA PRODUZIONE - Acquisti di materie - Variazione materie - Servizi - godimento beni di terzi - Oneri diversi di gestione - Spese Personale - Ammortamenti e svalutazioni - Accantonamenti per rischi - Altri accantonamenti

Eventi Rilevanti

Verifiche Effettuate

Il colore rosso indica un evento significativo per la valutazione dell'azienda, mentre il colore arancione identifica un evento che non influisce negativamente nella rischiosità. Il colore verde indica l'assenza di un determinato evento. Per un giudizio complessivo sulla rischiosità del soggetto si rimanda al tab Valutazione CRIBIS D&B.

Le verifiche di Protesti, Eventi da Conservatoria\Tavolare e Procedure in Corso, sono state effettuate su

● SIGNIFICATIVO PER LA VALUTAZIONE DELL'AZIENDA ○ NON INFLUISCE NEGATIVAMENTE SULLA RISCHIOSITÀ ○ NESSUNO

DENOMINAZIONE	CODICE FISCALE	PROTESTI	EVENTI DA CONSERVATORIA\TAVOLARE	PROCEDURE RILEVATE E/O IN CORSO
IMPRESA				
LUDOIL ENERGIA SRL	07047491217	○	○	○
ESPONENTI				
FRANZESE LUCIA GIUSEPPINA (RAPPRESENTANTE DELL'IMPRESA) (Legale rappresentante)	FRNLGS70C64G190R	○	○	○
LUDOIL ENERGY SRL	07104471219	○	○	○
SOCI				
LUDOIL ENERGY SRL	07104471219	○	○	○
COLLEGATE AGLI ESPONENTI				
D.A.R.M. PETROLI SRL	06114740639	○	○	○
SOCIETA' DEPOSITI COSTIERI SO.DE.CO. SRL	01204780587	○	○	○
GIADOIL SRL	09748601219	○	○	○
LUCE SPA	12000170964	○	○	○

Eventi Legali

La sezione riporta le informazioni su trasferimenti di proprietà e godimento di azienda, fusioni, scissioni, trasferimenti e cancellazione sede.

Trasferimenti di proprietà e godimento d'azienda

Compravendita

DATA ATTO 29/09/2020	DATA DEPOSITO 09/10/2020	DATA PROTOCOLLO 09/10/2020	NUMERO PROTOCOLLO VV - 2020 - 7670
NOTAIO NRILSN67E48F839M		NUMERO REPERTORIO 3781	
<i>Cessionario</i>	CODICE FISCALE 07047491217	LUDOIL ENERGIA SRL	
<i>Cedente</i>	CODICE FISCALE 00062420567	MERIDIONALE PETROLI SRL	

Caratteristiche Attività

Attività

La sezione presenta le principali informazioni sull'attività svolta dall'azienda.

Come Opera

ATTIVITÀ PRIMARIA DICHIARATA
DEPOSITO COMMERCIALE - BITUMI, OLI LUBRIFICANTI.

Classificazione attività ATECO 2007 (Informazione di sola natura statistica)

CODICE	DESCRIZIONE	IMPORTANZA	DATA INIZIO
4671	Commercio All'Ingrosso Di Prodotti Petroliferi E Lubrificanti Per Autotrazione, Di Combustibili Per Riscaldamento	Primaria Registro Imprese	20/12/2011

Classificazione attività ATECO 2002 (Informazione di sola natura statistica)

CODICE	DESCRIZIONE	IMPORTANZA	DATA INIZIO
5151	Ingrosso Prodotti Petroliferi, Carburanti Lubrificanti Per Autotrazione, Combustibili Per Riscaldamento Solidi Liquidi E Gassosi	Primaria Registro Imprese	20/12/2011

Classificazione attività SIC (Informazione di sola natura statistica)

CODICE	DESCRIZIONE	IMPORTANZA
5171	COMMERCIO INGROSSO BENI NON DUREVOLI: Petrolio E Derivati Con Magazzinaggio	1°

RAE

CODICE	DESCRIZIONE
612	C.I. Combustibili E Prod.Chimici

SAE

CODICE	DESCRIZIONE
430	Imprese Produttive

NACE

CODICE	DESCRIZIONE
4671	Commercio All'Ingrosso Di Combustibili Solidi, Liquidi, Gassosi E Di Prodotti Derivati

Certificazioni di qualità, ambientali ed altro (Fonte Accredia)

N. CERTIFICATO
C03415-R2
NORMA
UNI EN ISO 9001:2015 - Sistemi di gestione per la qualità

SCOPO
Commercializzazione di prodotti petroliferi
SCHEMA DI ACCREDITAMENTO
SGQ - Accredia

SETTORE CERTIFICATO
29 Commercio all'ingrosso, al dettaglio; riparazione autoveicoli, motociclette e prodotti per la persona e la casa

EMESSO IL
14/05/2015

DALL'ORGANISMO:

CODICE FISCALE
07371001004

Dipendenti

NUMERO DIPENDENTI

37

	VALORI RILEVATI I° TRIMESTRE	II° TRIMESTRE	III° TRIMESTRE	IV° TRIMESTRE	VALORE MEDIO	VALORI DICHIARATI TOTALE
2021						
Dipendenti	36	37	-	-	37	-
Indipendenti	0	0	-	-	0	-
Totale	36	37	-	-	37	-

Statistiche

Distribuzione per contratto	Tempo Determinato	I° TRIMESTRE 9%	II° TRIMESTRE 9%	III° TRIMESTRE	IV° TRIMESTRE	
	Tempo Indeterminato	91%	91%			
Distribuzione per orario di lavoro	Tempo Pieno	I° TRIMESTRE 100%	II° TRIMESTRE 100%	III° TRIMESTRE	IV° TRIMESTRE	
	Tempo Parziale	3%				
Distribuzione per qualifica	Impiegato	I° TRIMESTRE 45%	II° TRIMESTRE 45%	III° TRIMESTRE	IV° TRIMESTRE	
	Operaio	55%	55%			
	Quadro	3%	3%			
	Dirigente	3%	3%			
2020						
Dipendenti	14	13	15	34	19	-
Indipendenti	0	0	0	0	0	-

Totale	14	13	15	34	19	-
--------	----	----	----	----	----	---

Statistiche

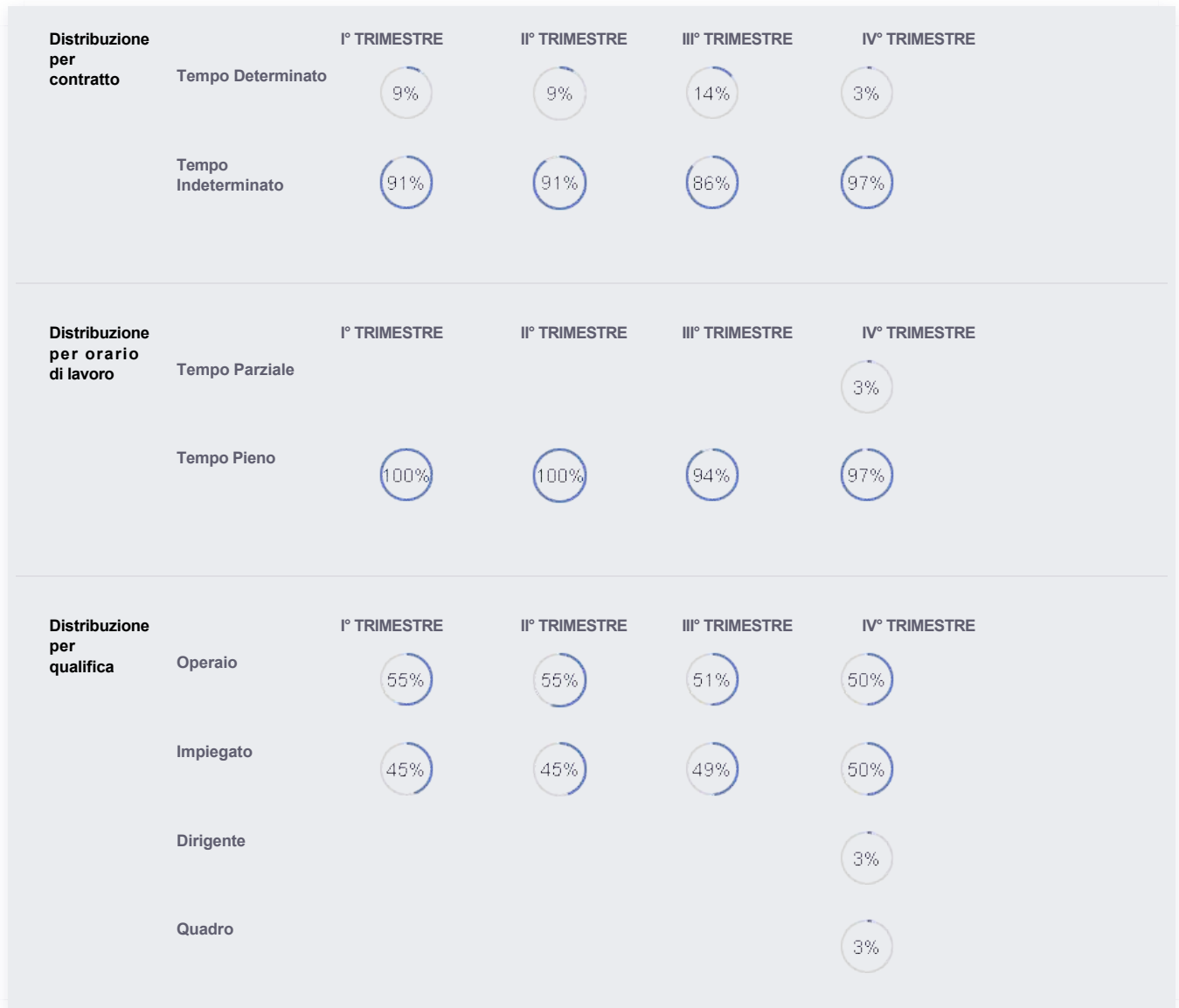

2019						
Dipendenti	13	12	13	14	13	-
Indipendenti	0	0	0	0	0	-
Totale	13	12	13	14	13	-

Statistiche



Distribuzione per orario di lavoro		I° TRIMESTRE	II° TRIMESTRE	III° TRIMESTRE	IV° TRIMESTRE
Tempo Pieno		100%	100%	94%	97%

Distribuzione per qualifica		I° TRIMESTRE	II° TRIMESTRE	III° TRIMESTRE	IV° TRIMESTRE
Operaio		55%	55%	51%	50%
Impiegato		45%	45%	49%	50%

2018							
	Dipendenti	11	11	12	12	11	-
	Indipendenti	0	0	0	0	0	-
	Totale	11	11	12	12	11	-

Statistiche

Distribuzione per contratto		I° TRIMESTRE	II° TRIMESTRE	III° TRIMESTRE	IV° TRIMESTRE
Tempo Determinato		9%	9%	14%	3%
Tempo Indeterminato		91%	91%	86%	97%

Distribuzione per orario di lavoro		I° TRIMESTRE	II° TRIMESTRE	III° TRIMESTRE	IV° TRIMESTRE
Tempo Pieno		100%	100%	94%	97%
Tempo Parziale				6%	3%

Distribuzione per qualifica		I° TRIMESTRE	II° TRIMESTRE	III° TRIMESTRE	IV° TRIMESTRE
Operaio		55%	55%	51%	50%
Impiegato		45%	45%	49%	50%

2017							
	Dipendenti	9	11	11	11	10	-
	Indipendenti	0	0	0	0	0	-
	Totale	9	11	11	11	10	-

2016							
	Dipendenti	8	8	8	8	8	-

	Indipendenti	0	0	0	0	0	-
	Totale	8	8	8	8	8	-
2015							
	Dipendenti	8	8	8	8	8	-
	Indipendenti	0	0	0	0	0	-
	Totale	8	8	8	8	8	-
2014							
	Dipendenti	8	8	8	8	8	-
	Indipendenti	0	0	0	0	0	-
	Totale	8	8	8	8	8	-
2013							
	Dipendenti	8	8	8	8	8	-
	Indipendenti	0	0	0	0	0	-
	Totale	8	8	8	8	8	-
2012							
	Dipendenti	13	13	13	10	12	-
	Indipendenti	0	0	0	0	0	-
	Totale	13	13	13	10	12	-
2011							
	Dipendenti	-	-	-	11	-	-
	Indipendenti	-	-	-	0	-	-
	Totale	-	-	-	11	-	-

Collaboratori

		VALORI RILEVATI I° TRIMESTRE	II° TRIMESTRE	III° TRIMESTRE	IV° TRIMESTRE	VALORE MEDIO
2021						
	Collaboratori	1	1	-	-	0
2020						
	Collaboratori	1	1	1	1	1
2019						
	Collaboratori	1	1	1	1	1
2018						
	Collaboratori	1	1	1	1	1
2017						

Dettaglio addetti per Comune

La sezione contiene il dettaglio del numero di addetti per comune.

Addetti per Comune

		VALORI RILEVATI ANNO 2021 I° TRIMESTRE	II° TRIMESTRE	III° TRIMESTRE	IV° TRIMESTRE	VALORI DICHIARATI VALORE MEDIO	TOTALE
NOLA(NA)							
	Dipendenti	36	37	-	-	37	-
	Indipendenti	0	0	-	-	0	-
	Totale	36	37	-	-	37	-

		VALORI RILEVATI ANNO 2020 I° TRIMESTRE	II° TRIMESTRE	III° TRIMESTRE	IV° TRIMESTRE	VALORI DICHIARATI VALORE MEDIO	TOTALE
NOLA(NA)							
	Dipendenti	14	13	15	34	19	-
	Indipendenti	0	0	0	0	0	-
	Totale	14	13	15	34	19	-

		VALORI RILEVATI ANNO 2019 I° TRIMESTRE	II° TRIMESTRE	III° TRIMESTRE	IV° TRIMESTRE	VALORI DICHIARATI VALORE MEDIO	TOTALE
NOLA(NA)							
	Dipendenti	13	12	13	14	13	-
	Indipendenti	0	0	0	0	0	-
	Totale	13	12	13	14	13	-

		VALORI RILEVATI ANNO 2018 I° TRIMESTRE	II° TRIMESTRE	III° TRIMESTRE	IV° TRIMESTRE	VALORI DICHIARATI VALORE MEDIO	TOTALE
NOLA(NA)							
	Dipendenti	11	11	12	12	11	-
	Indipendenti	0	0	0	0	0	-
	Totale	11	11	12	12	11	-

		VALORI RILEVATI ANNO 2017 I° TRIMESTRE	II° TRIMESTRE	III° TRIMESTRE	IV° TRIMESTRE	VALORI DICHIARATI VALORE MEDIO	TOTALE
NOLA(NA)							
	Dipendenti	9	11	11	11	10	-
	Indipendenti	0	0	0	0	0	-
	Totale	9	11	11	11	10	-

		VALORI RILEVATI ANNO 2016 I° TRIMESTRE	II° TRIMESTRE	III° TRIMESTRE	IV° TRIMESTRE	VALORI DICHIARATI VALORE MEDIO	TOTALE
--	--	---	---------------	----------------	---------------	-----------------------------------	--------

NOLA(NA)							
Dipendenti	8	8	8	8	8	-	
Indipendenti	0	0	0	0	0	-	
Totale	8	8	8	8	8	-	

	VALORI RILEVATI ANNO 2015 I° TRIMESTRE	II° TRIMESTRE	III° TRIMESTRE	IV° TRIMESTRE	VALORI DICHIARATI VALORE MEDIO	TOTALE
NOLA(NA)						
Dipendenti	8	8	8	8	8	-
Indipendenti	0	0	0	0	0	-
Totale	8	8	8	8	8	-

	VALORI RILEVATI ANNO 2014 I° TRIMESTRE	II° TRIMESTRE	III° TRIMESTRE	IV° TRIMESTRE	VALORI DICHIARATI VALORE MEDIO	TOTALE
NOLA(NA)						
Dipendenti	8	8	8	8	8	-
Indipendenti	0	0	0	0	0	-
Totale	8	8	8	8	8	-

Dati Legali

La sezione riassume le informazioni su iscrizione al Registro Imprese e sullo Statuto.

Iscrizione al Registro Imprese	CODICE FISCALE E NUMERO DI ISCRIZIONE 07047491217	DEL REGISTRO DELLE IMPRESE DI Napoli	DATA ISCRIZIONE 23/11/2011
Sezione	Iscritta Nella Sezione Ordinaria	DATA ISCRIZIONE 23/11/2011	
Informazioni da Statuto	DATA ATTO DI COSTITUZIONE 21/11/2011 Oggetto Sociale a societa' ha per oggetto: - la commercializzazione, all'ingrosso e/o al dettaglio, di olii minerali, intendendosi per tali sia gli olii minerali greggi sia i residui della loro distillazione, sia tutte le varie specie e qualita' di prodotti petroliferi ed in ciclo di lavorazione destinati ad uso industriale, domestico, agricolo, per la navigazione ed il trasporto in genere e per la produzione di energia elettrica; il tutto anche se esente da imposta di fabbricazione; - la produzione, la trasformazione, la rettificazione, la colorazione, la elaborazione, il confezionamento e l'imbottigliamento degli olii minerali greggi, dei residui della loro distillazione e di tutte le varie specie e qualita' di prodotti petroliferi; - la rigenerazione degli olii minerali lubrificati e la composizioni di miscele e carburanti comunque contenenti prodotti provenienti dagli olii minerali; - la gestione di depositi fiscali; - la conservazione dei prodotti commerciali mediante la costruzione di depositi all'interno delle aree destinate agli impianti societari e/o anche all'estero, mediante la edificazione di depositi - satelliti giusta quanto previsto dalla legge 10.2.1981 n. 22, anche al fine di soddisfare l'esigenza di adeguate scorte minime ai sensi di legge; - la realizzazione, la gestione, la cura, la manutenzione, l'implementazione e l'ideazione, direttamente e/o con l'ausilio di soggetti specializzati, su beni propri e/o di terzi, di impianti per la produzione di energia da fonti rinnovabili o alternative, da realizzare con la massima cura ed attenzione alla compatibilita' ambientale ed all'equilibrio naturale del territorio; - la gestione, nel rispetto delle vigenti disposizioni di legge, nonche' la commercializzazione dell'energia prodotta dalle fonti di energia rinnovabili o alternative; - la gestione di servizi per conto di aziende pubbliche, municipalizzate e privati, aventi ad oggetto la produzione del calore, gli acquedotti ed i sistemi distributivi di energia; - la gestione di offerte relative a lavori di ideazione, ricerca e realizzazione attinenti la produzione di energia rinnovabile, il risparmio energetico e la bio-edilizia. la societa' puo' altresì compiere tutti gli atti occorrenti, ad esclusivo giudizio dell'organo amministrativo, per l'attuazione dell'oggetto sociale e così fra l'altro: - fare operazioni immobiliari, commerciali, industriali, bancarie ed ipotecarie, compresi l'acquisto, la vendita e la permuta di beni mobili, anche registrati, immobili e diritti immobiliari; - partecipare ad appalti; - ricorrere a qualsiasi forma di finanziamento con istituti di credito, banche, societa' e privati, concedendo le opportune garanzie reali e personali; - partecipare a consorzi. la		

	societa', infine, in modo non prevalente puo': - concedere fideiussioni, avalli e garanzie reali per obbligazioni assunte da terzi; - assumere partecipazioni o interessenze in altre societa' ed imprese, nel rispetto dell'art. 2361 del c.c., ed escluso in ogni caso il collocamento dei titoli.			
<i>Durata societa'</i>	DURATA indeterminata	DATA SCADENZA PRIMO ESERCIZIO 31/12/2011		
<i>Poteri</i>	<p>STATUTO</p> <p>la rappresentanza della societa' compete senza limitazione all'amministratore unico e, in caso di nomina del consiglio di amministrazione al presidente dello stesso; compete inoltre agli amministratori delegati, nei limiti della delega. nel caso di nomina di piu' amministratori, con poteri congiunti e/o disgiunti, la rappresentanza spetta agli stessi in via congiunta o disgiunta in conformita' al modo in cui sono attribuiti i poteri di amministrazione. l'organo amministrativo puo' nominare direttori generali, amministrativi e tecnici, nonche' procuratori per singoli affari o categorie di affari. qualunque sia il sistema di amministrazione, l'organo amministrativo e' investito dei piu' ampi poteri per l'amministrazione ordinaria e straordinaria della societa' e puo' quindi compiere tutti gli atti che ritenga opportuni per l'attuazione ed il raggiungimento degli scopi sociali, esclusi soltanto quelli che la legge e lo statuto riservano all'assemblea. salvo quanto previsto all'ultimo comma del presente articolo, nel caso di nomina di piu' amministratori ai sensi del precedente articolo 16, i poteri di amministrazione potranno essere attribuiti in via congiunta o in via disgiunta, ovvero taluni poteri di amministrazione in via disgiunta e gli altri in via congiunta. in mancanza di qualsiasi precisazione nell'atto di nomina, detti poteri si intenderanno attribuiti agli amministratori in via disgiunta. se l'amministrazione spetta disgiuntamente, ciascun socio puo' opporsi all'operazione prima che sia compiuta. sull'opposizione decide l'assemblea a maggioranza dei soci che rappresentino almeno la meta' del capitale sociale. dovranno in ogni caso essere adottate in forma collegiale, secondo le norme sopra previste per il consiglio di amministrazione, la redazione del progetto di bilancio e dei progetti di fusione e scissione, nonche' le decisioni di aumento del capitale ai sensi dell'art. 2481 del c.c.-.</p>			
<i>Altri riferimenti statutari</i>	<p>CONDIZIONI SOSPENSIVE SU ISCRIZIONI E MODIFICHE AL REGISTRO IMPRESE</p> <p>conseguentemente qualora entro il termine del 20.12.2011 la voltura e/o la nuova intestazione a favore della societa' "ludoil energia s.r.l." delle licenze innanzi indicate non fosse effettuata ad opera dell'agenzia delle dogane, la sottoscrizione, e la consequenziale liberazione con conferimento, si intendera' definitivamente priva di efficacia, e l'aumento deliberato potra' essere collocato nel rispetto del termine di 30 (trenta) giorni dalla data del verbale. viceversa, qualora alla data del 20.12.2011 le indicate licenze dovessero essere volturate in capo alla societa' "ludoil energia s.r.l.", la sottoscrizione del capitale da parte della societa' "ludoil s.r.l." produrra' tutti i suoi effetti ed il capitale cosi' sottoscritto si intendera' liberato mediante il conferimento della piena proprieta' del ramo d'azienda, di sua titolarita', avente ad oggetto l'esercizio "dell'attivita' extra rete", ovvero l'attivita' di forniture di prodotti petroliferi e lubrificanti, corrente in nola (na) alla via taranto n.ro 40 (gia' via nola - marigliano).</p> <p>PRESENZA DI GRUPPI SOCIETARI</p> <p>societa' sottoposta ad altrui attivita' di direzione e coordinamento da parte di ludoil energy s.r.l.-na</p>			
Capitale e strumenti finanziari				
<i>Capitale Sociale</i>	TIPO DI CONFERIMENTI DENARO	CAPITALE SOCIALE DELIBERATO 20.000.000,00 Euro	CAPITALE SOCIALE SOTTOSCRITTO 20.000.000,00 Euro	CAPITALE SOCIALE VERSATO 20.000.000,00 Euro
<i>Conferimenti e Benefici</i>	informazione presente nello statuto/atto costitutivo			
Sistema di amministrazione e controllo				
<i>Dettagli</i>	SISTEMA DI AMMINISTRAZIONE Amministratore Unico			
<i>Forma amministrativa adottata</i>	Amministratore Unico	NUMERO AMMINISTRATORI IN CARICA 1		
<i>Collegio sindacale</i>	NUMERO EFFETTIVI 1	NUMERO SINDACI IN CARICA 1		

Notizie storiche Cribis D&B

La sezione riporta le informazioni raccolte negli anni da CRIBIS D&B

Variazioni Dati Impresa

PRECEDENTE INDIRIZZO E-MAIL
LUDOIL@LEGALMAIL.IT

VALIDO DAL
23/11/2011

Precedenti esponenti in carica

 LUDOIL SRL

CODICE FISCALE
07326420630

PARTITA IVA
04015131214

INDIRIZZO SEDE
CORSO VITTORIO
EMANUELE 121, 80121,
NAPOLI (NA) , IT

Cariche

Socio Unico

DATA INIZIO CARICA
25/01/2012

Management Aziendale

Consiglio di Amministrazione

La sezione riepiloga le informazioni sul consiglio di amministrazione.

FRANZESE LUCIA GIUSEPPINA (RAPPRESENTANTE DELL'IMPRESA) (LEGALE RAPPRESENTANTE)

CODICE FISCALE
FRNLGS70C64G190R

NATO IL
24/03/1970

A
OTTAVIANO (NA)

PAESE DI NASCITA
Italia

INDIRIZZO DI RESIDENZA
VIA NUOVA SAVIANO 84, 80040, SAN
GENNARO VESUVIANO (NA) , IT

DOMICILIO FISCALE
VIA NUOVA SARNO 574, 80036, PALMA
CAMPANIA (NA) , IT

Cariche Attive

Amministratore Unico

NOMINATO CON ATTO DEL
21/11/2011

Cariche in altre società

LUDOIL RE SPA

NATURA GIURIDICA
Societa' Per Azioni
CCIAA/REA
NA 408417

CODICE FISCALE
04951570631
DATA COSTITUZIONE
05/03/1986

PARTITA IVA
01376531214
STATO ATTIVITÀ
Attiva

SEDE AMMINISTRATIVA
VIA ALCIDE DE GASPERI 53, 80035,
NOLA (NA)

SEDE LEGALE
VIA ALCIDE DE GASPERI 53, 80035,
NOLA (NA)

ATECO 2007
4671 - Commercio All'Ingrosso Di Prodotti Petroliferi E Lubrificanti Per Autotrazione, Di Combustibili Per Riscaldamento

Cariche cessate

Socio Di Societa' In Nome Collettivo

NOMINATO CON ATTO DEL
17/09/1998

DATA TERMINE
13/01/2012

D.A.R.M. PETROLI SRL

NATURA GIURIDICA
Societa' A Responsabilita' Limitata
CCIAA/REA
NA 475452

CODICE FISCALE
06114740639
DATA COSTITUZIONE
21/05/1990

PARTITA IVA
01499431219
STATO ATTIVITÀ
Attiva

SEDE AMMINISTRATIVA
VIA PESSONI 30, 80047, SAN
GIUSEPPE VESUVIANO (NA)

SEDE LEGALE
VIA PESSONI 30, 80047, SAN
GIUSEPPE VESUVIANO (NA)

ATECO 2007
473 - Commercio Al Dettaglio Di Carburante Per Autotrazione

Cariche Attive

Amministratore Unico

NOMINATO CON ATTO DEL
23/03/1993

DURATA CARICA
A Tempo Indeterminato

NATURA GIURIDICA
Societa' A Responsabilita' Limitata Con
Unico Socio

CODICE FISCALE
07326420630
CCIAA/REA
NA 604586

PARTITA IVA
04015131214
DATA COSTITUZIONE
10/09/2001
STATO ATTIVITÀ
Cessata In data 06/02/2012

SEDE AMMINISTRATIVA
VIA PROVINCIALE NOLA-MARIGLIANO,
80035, NOLA (NA)

SEDE LEGALE
VIA PROVINCIALE NOLA-MARIGLIANO,
80035, NOLA (NA)

CAUSALE CESSAZIONE
Scissione

Firma depositata

ATECO 2007
4671 - Commercio All'Ingrosso Di Prodotti Petroliferi E Lubrificanti Per Autotrazione, Di Combustibili Per Riscaldamento

Cariche ricoperte al momento della cancellazione dell'impresa

Amministratore Unico

NOMINATO CON ATTO DEL 09/06/1998	DATA PRESENTAZIONE CARICA 06/07/1998
DURATA CARICA Fino Alla Revoca	DATA TERMINE 06/02/2012

Delegato Al Ritiro Capitale Versato

NOMINATO CON ATTO DEL 09/06/1998	DATA PRESENTAZIONE CARICA 06/07/1998
	DATA TERMINE 06/02/2012

Sindaci e organi di controllo

La sezione riepiloga le informazioni su sindaci e organi di controllo.

SAVERIANO NICOLA

CODICE FISCALE
SVRNCL85R10A509I

NATO IL
10/10/1985

A
AVELLINO (AV)

DOMICILIO FISCALE
VIA NAZIONALE DELLE PUGLIE 18,
80030, COMIZIANO (NA), IT

Cariche Attive

Revisore Dei Conti

NOMINATO CON ATTO DEL 30/06/2020	DATA PRESENTAZIONE CARICA 15/06/2021	DURATA CARICA 3 Anni
-------------------------------------	---	-------------------------

Albi e Ruoli

RUOLI PERSONA Registro Revisori Legali	NUMERO 174086	ENTE Ministero Di Giustizia
---	------------------	--------------------------------

Altri Esponenti

La sezione riepiloga le informazioni su altri esponenti.

LUDOIL ENERGY SRL

NATURA GIURIDICA
Societa' A Responsabilita' Limitata Con
Unico Socio

CODICE FISCALE
07104471219
CCIAA/REA
NA 861706

PARTITA IVA
07104471219
DATA COSTITUZIONE
27/12/2017
STATO ATTIVITÀ
Attiva

SEDE AMMINISTRATIVA
VIA TARANTO 40, 80035, NOLA (NA)

SEDE LEGALE
VIA TARANTO 40, 80035, NOLA (NA)

Cariche Attive

Socio Unico

NOMINATO CON ATTO DEL
23/02/2012

Cariche in altre società

SOCIETA' DEPOSITI COSTIERI SO.DE.CO. SRL

NATURA GIURIDICA
Societa' A Responsabilita' Limitata
CCIAA/REA
RM 279853

CODICE FISCALE
01204780587
DATA COSTITUZIONE
10/04/1964

PARTITA IVA
00972871008
STATO ATTIVITÀ
Attiva

SEDE AMMINISTRATIVA
VIA AURELIA NORD 8, 00053,
CIVITAVECCHIA (RM)

SEDE LEGALE
VIA AURELIA NORD 8, 00053,
CIVITAVECCHIA (RM)

ATECO 2007
4671 - Commercio All'Ingrosso Di Prodotti Petroliferi E Lubrificanti Per Autotrazione, Di Combustibili Per Riscaldamento

Cariche Attive

Socio Unico

NOMINATO CON ATTO DEL
09/12/2014

WINDFINDER SRL

NATURA GIURIDICA
Societa' A Responsabilita' Limitata Con
Unico Socio

CODICE FISCALE
02703380648
CCIAA/REA
NA 901470

PARTITA IVA
02703380648
DATA COSTITUZIONE
28/10/2011
STATO ATTIVITÀ
Attiva

SEDE AMMINISTRATIVA
VIA ALCIDE DE GASPERI 53, 80035,
NOLA (NA)

SEDE LEGALE
VIA ALCIDE DE GASPERI 53, 80035,
NOLA (NA)

Cariche cessate

Socio Unico

NOMINATO CON ATTO DEL
17/12/2012

DATA TERMINE
15/12/2021

GIADOIL SRL

NATURA GIURIDICA
Societa' A Responsabilita' Limitata
CCIAA/REA
NA 1054420
SEDE LEGALE
VIA TARANTO 40, 80035, NOLA (NA)

CODICE FISCALE
09748601219
STATO ATTIVITÀ
Inattiva

PARTITA IVA
09748601219
SEDE AMMINISTRATIVA
VIA TARANTO 40, 80035, NOLA (NA)

Cariche Attive

Socio Unico

NOMINATO CON ATTO DEL
06/04/2021

LUCE SPA

NATURA GIURIDICA
Societa' Per Azioni
CCIAA/REA
MI 2634196

CODICE FISCALE
12000170964
STATO ATTIVITÀ
Inattiva

PARTITA IVA
12000170964
SEDE AMMINISTRATIVA
VIA JOE COLOMBO 10, 20124, MILANO
(MI)

SEDE LEGALE
VIA JOE COLOMBO 10, 20124, MILANO
(MI)

Cariche Attive

Socio Unico

NOMINATO CON ATTO DEL
14/09/2021

Legami Societari

Elenco Soci (1)

La sezione presenta le principali informazioni sui soci dell'azienda.

Elenco soci e degli altri titolari di diritti su azioni e quote sociali al **23/01/2012** depositato il **01/02/2012** Protocollo **13155** del **02/02/2012**

Capitale sociale dichiarato **20.000.000,00 €**

LUDOIL ENERGY SRL

NATURA GIURIDICA
Societa' A Responsabilita' Limitata Con Unico Socio

PARTITA IVA
07104471219
CODICE FISCALE
07104471219
STATO ATTIVITÀ
Attiva

TIPO DI DIRITTO
Proprieta'

Quota del 100,00%

PARI A NOMINALI

20.000.000,00 €

DI CUI VERSATI

20.000.000,00 €

CCIAA/REA
NA 861706

DATA COSTITUZIONE
27/12/2017

SEDE AMMINISTRATIVA

VIA TARANTO 40, 80035, NOLA (NA)

SEDE LEGALE

VIA TARANTO 40, 80035, NOLA (NA)

Gruppo societario

La sezione riporta le principali informazioni sulla struttura del gruppo societario, capogruppo e controllate.

Struttura del gruppo o di controllo

SOCIETÀ PRESENTI NEL GRUPPO	SOCIETÀ CONTROLLATE DIRETTAMENTE	SOCIETÀ PARTECIPATE DAL GRUPPO	PROFONDITÀ DEL GRUPPO
17	17	3	4

Capogruppo o Soggetti controllanti

AMMATURO DONATO

CODICE FISCALE
MMTDNT67S08H931O

NATO IL
08/11/1967

A
SAN GIUSEPPE VESUVIANO
(NA)

INDIRIZZO DI RESIDENZA
VIA NUOVA SARNO 574,
80036, PALMA CAMPANIA (NA)

DOMICILIO FISCALE

VIA TARANTO 40, 80035,
NOLA (NA) , IT

Controllanti di primo livello

LUDOIL ENERGY SRL >

Partecipazione del 100,00%

TIPO DI LEGAME
Controllo Diretto

FONTE DEL CONTROLLO
Elenco Soci

NATURA GIURIDICA
Società A Responsabilità Limitata
Con Unico Socio

CCIAA/REA
NA 861706

SEDE AMMINISTRATIVA

VIA TARANTO 40, 80035, NOLA
(NA)

ATECO
642 - Attività Delle Società Di Partecipazione (Holding)

CODICE FISCALE

07104471219

PARTITA IVA

07104471219

STATO ATTIVITÀ

Attiva

SEDE LEGALE

VIA TARANTO 40, 80035, NOLA
(NA)

Partecipazioni in altre Società

La sezione riporta le principali informazioni sulle partecipazioni in altre società.

Attuali da bilancio: 1

Attuali da bilancio

DATA BILANCIO

31/12/2020

CONSORZIO NAZIONALE RIDUZIONE GHG

NATURA GIURIDICA

Consorzio

PARTITA IVA

15753691003

STATO ATTIVITÀ

Inattiva

SEDE LEGALE

VIA DI VIGNA MURATA 40, 00143, ROMA (RM)

CODICE FISCALE

15753691003

CCIAA/REA

RM 1611739

SEDE AMMINISTRATIVA

VIA DI VIGNA MURATA 40, 00143, ROMA (RM)

ATECO

829999 - Altri Servizi
Di Sostegno Alle
Imprese Nca

Ulteriori Notizie

Richieste sulla posizione

Di seguito il dettaglio delle richieste sulla posizione negli ultimi 12 mesi.

Report richiesti sulla posizione negli ultimi 12 mesi

MESE/ANNO	NUMERO INTERROGAZIONI	DI CUI BANCHE/ FINANZIARIE	MESE/ANNO	NUMERO INTERROGAZIONI	DI CUI BANCHE/ FINANZIARIE
Gennaio 2022	0	0	Luglio 2021	5	2
Dicembre 2021	1	0	Giugno 2021	4	1
Novembre 2021	6	0	Maggio 2021	4	1
Ottobre 2021	1	0	Aprile 2021	3	0
Settembre 2021	3	2	Marzo 2021	3	0
Agosto 2021	3	0	Febbraio 2021	0	0

Aiuti di Stato

La sezione contiene i dettagli dei finanziamenti pubblici estratti dal Registro Nazionale Aiuti di Stato.

Garanzia Italia

NORMA DI RIFERIMENTO

DECRETO-LEGGE 8 aprile 2020, n. 23
Misure urgenti in materia di accesso al credito e di adempimenti fiscali per le imprese, di poteri speciali nei settori strategici, nonche' interventi in materia di salute e lavoro, di proroga di termini amministrativi e processuali.
(20G00043) (GU Serie Generale n.94 del 08-04-2020)

IMPORTO

10.000.000,00 €

DATA CONCESSIONE

14/05/2021

SOGGETTO CEDENTE

SACE S.P.A.

TIPOLOGIA

Garanzia (Se Del Caso Con Un Riferimento Alla Decisione Della Commissione (10))

CODICE CONCESSIONE

5383771

DESCRIZIONE PROGETTO

COVID-19: Sace Garanzia Italia

DESCRIZIONE REGOLAMENTO

Aiuti sotto forma di garanzie statali sui prestiti per garantire l'accesso alla liquidità delle imprese

Garanzia Italia

NORMA DI RIFERIMENTO
DECRETO-LEGGE 8 aprile 2020, n. 23
Misure urgenti in materia di accesso al
credito e di adempimenti fiscali per le
imprese, di poteri speciali nei settori
strategici, nonche' interventi in materia
di salute e lavoro, di proroga di termini
amministrativi e processuali.
(20G00043) (GU Serie Generale n.94
del 08-04-2020)

DATA CONCESSIONE
14/05/2021

CODICE CONCESSIONE
5384681

SOGGETTO CEDENTE
SACE S.P.A.

DESCRIZIONE PROGETTO
COVID-19: Sace Garanzia Italia

IMPORTO
10.000.000,00 €

TIPOLOGIA
Garanzia (Se Del Caso Con Un
Riferimento Alla Decisione Della
Commissione (10))

DESCRIZIONE REGOLAMENTO
Aiuti sotto forma di garanzie statali sui
prestiti per garantire l'accesso alla
liquidità delle imprese

Garanzia Italia

NORMA DI RIFERIMENTO
DECRETO-LEGGE 8 aprile 2020, n. 23
Misure urgenti in materia di accesso al
credito e di adempimenti fiscali per le
imprese, di poteri speciali nei settori
strategici, nonche' interventi in materia
di salute e lavoro, di proroga di termini
amministrativi e processuali.
(20G00043) (GU Serie Generale n.94
del 08-04-2020)

DATA CONCESSIONE
10/05/2021

CODICE CONCESSIONE
5335598

SOGGETTO CEDENTE
SACE S.P.A.

DESCRIZIONE PROGETTO
COVID-19: Sace Garanzia Italia

IMPORTO
15.000.000,00 €

TIPOLOGIA
Garanzia (Se Del Caso Con Un
Riferimento Alla Decisione Della
Commissione (10))

DESCRIZIONE REGOLAMENTO
Aiuti sotto forma di garanzie statali sui
prestiti per garantire l'accesso alla
liquidità delle imprese

COVID-19: Fondo di garanzia PMI Aiuto di stato SA. 56966 (2020/N)

NORMA DI RIFERIMENTO
DECRETO-LEGGE 8 aprile 2020, n. 23
Misure urgenti in materia di accesso al
credito e di adempimenti fiscali per le
imprese, di poteri speciali nei settori
strategici, nonche' interventi in materia
di salute e lavoro, di proroga di termini
amministrativi e processuali.
(20G00043) (GU Serie Generale n.94
del 08-04-2020)

DATA CONCESSIONE
30/11/2020

CODICE CONCESSIONE
3578059

SOGGETTO CEDENTE
Banca del Mezzogiorno MedioCredito
Centrale S.p.A.

DESCRIZIONE PROGETTO
COVID-19: Fondo di garanzia PMI Aiuto
di stato SA. 56966 (2020/N) - Garanzia
diretta

IMPORTO
5.550.000,00 €

TIPOLOGIA
Garanzia (Se Del Caso Con Un
Riferimento Alla Decisione Della
Commissione (10))

DESCRIZIONE REGOLAMENTO
Aiuti sotto forma di garanzie statali sui
prestiti per garantire l'accesso alla
liquidità delle imprese

IMPORTO
197.699,77 €

TIPOLOGIA
Garanzia (Se Del Caso Con Un
Riferimento Alla Decisione Della
Commissione (10))

DESCRIZIONE REGOLAMENTO
Aiuti di importo limitato (sovvenzioni
dirette, agevolazioni fiscali e di
pagamento o altre forme, quali anticipi
rimborsabili, garanzie, prestiti e
partecipazioni)